# INSPECTION DU SITE RADIOÉLECTRIQUE DU MONT VENTOUX LES 17 & 18 MAI 2017

ANFR
AGENCE NATIONALE DES FRÉQUENCES

# SOMMAIRE

1. DESCRIPTION DU SITE ET SITUATION GEOGRAPHIQUE ..... 3

1.1. Vue cartographique générale ..... 3

1.2. Description physique des supports ..... 4

2. DEROULEMENT DE L'INSPECTION ..... 6

2.1. Réunion de coordination ..... 6

2.2. Personnes présentes ..... 6

2.3. Inspection technique ..... 6

2.4. Exposition du public aux rayonnements électromagnétiques ..... 6

3. BILANS QUANTITATIFS ..... 7

3.1. COMSIS ..... 7

3.2. CAF ..... 8

4. ACTIONS A MENER ..... 9

4.1. Actions à mener vis-à-vis de la COMSIS ..... 9

4.2. Actions à mener vis-à-vis de la CAF ..... 10

5. ANNEXE 1 - LISTE DES CONVOQUES ET DES PARTICIPANTS ..... 18

6. ANNEXE 2 - IDENTIFICATION DES AERIENS ..... 19

7. ANNEXE 3 - FICHES DESCRIPTIVES ..... 39

8. ANNEXE 4 - RAPPORT DE MESURES D'EXPACE ..... 67

# 1. DESCRIPTION DU SITE ET SITUATION GEOGRAPHIQUE

## 1.1. Vue cartographique générale

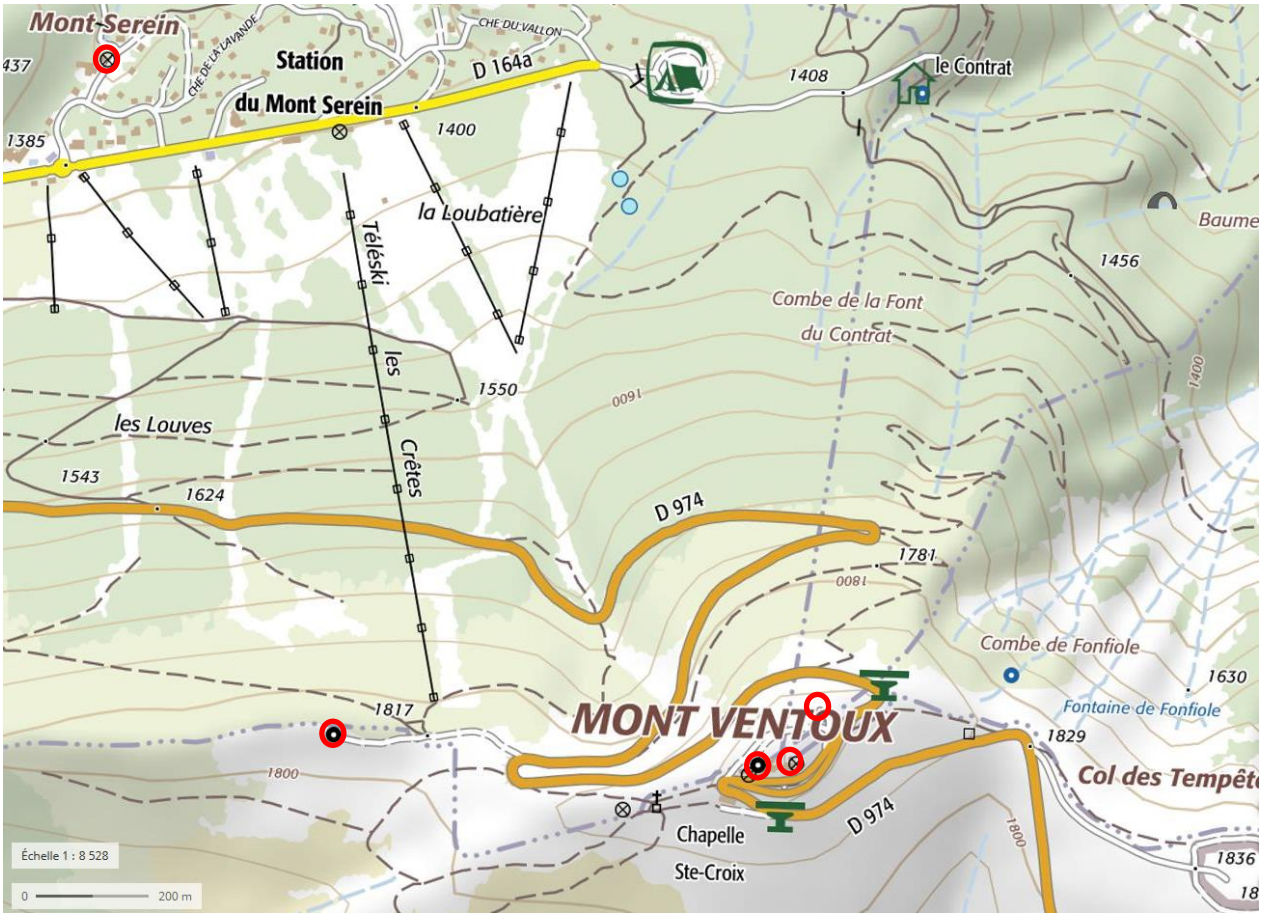


*Source IGN www.geoportail.fr*

## *1.2. Description physique des supports*

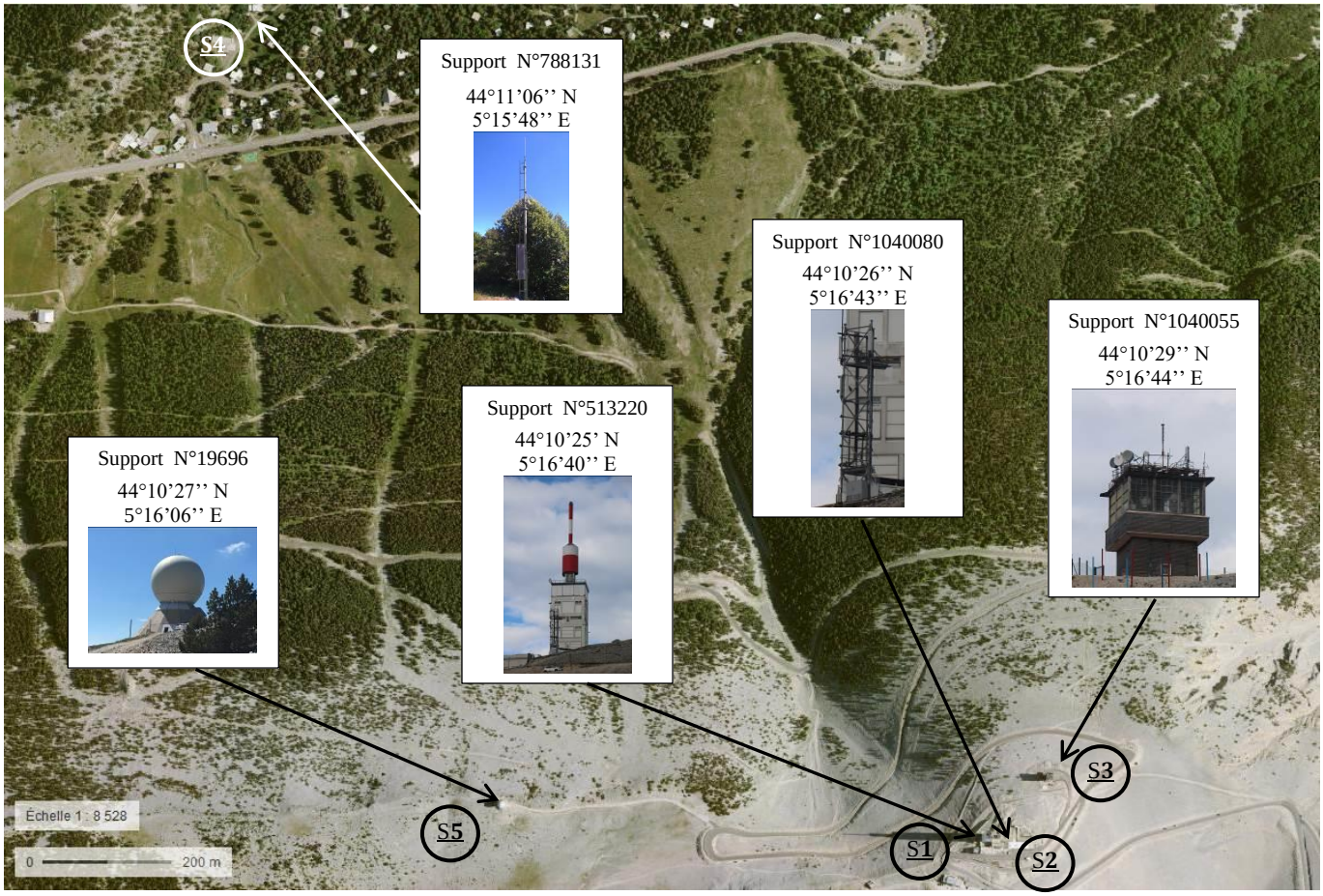


*Source IGN www.geoportail.fr*

L'identification des aériens présents sur ce support est donnée en annexe 2
Cliquer sur le support pour y accéder

| Support | Nom du support | Coordonnées mesurées (WGS84) | Altitude NGF | Numéros ANFR présents sur le support |
|---|---|---|---|---|
| S1 | TOUR HERTZIENNE<br>TDF<br>H = 78 m | 44° 10' 25"N<br>05° 16' 40"E | 1900 m | 084 003 0359 |
| | | | | 084 003 0419 |
| | | | | 084 003 0420 |
| | | | | 084 013 0051 |
| | | | | 084 013 0086 |
| | | | | 084 013 0087 |
| | | | | 084 013 0088 |
| | | | | 084 030 0001 |
| | | | | 084 077 0003 |
| | | | | 084 099 0032 |
| | | | | 084 100 0107 |
| | | | | 084 165 0500 |
| | | | | 084 165 0501 |
| | | | | 084 165 0502 |
| | | | | 084 165 0503 |
| | | | | 084 205 0014 |
| | | | | 084 218 0001 |
| | | | | 084 270 0162 |
| | | | | 084 275 0196 |
| | | | | 084 565 0001 |
| | | | | 084 565 0002 |
| S2 | PYLONE AUTOSTABLE<br>ORANGE<br>H= 27 m | 44° 10' 26"N<br>05° 16' 43"E | 1878 m | 084 229 0225 |
| S3 | TOUR HERTZIENNE<br>ORANGE SERVICE FIXE<br>H= 27 m | 44° 10' 29"N<br>05° 16' 44"E | 1878 m | 084 022 0009 |
| | | | | 084 022 0225 |
| S4 | PYLONE TUBULAIRE<br>ORANGE SERVICE FIXE<br>H= 10 m | 44° 11' 06"N<br>05° 15' 48"E | 1370 m | 084 022 0080 |
| S5 | FÛT<br>AVIATION CIVILE<br>H = 30 m | 44° 10' 27"N<br>05° 16' 06"E | 1832 m | 084 024 0002 |

L'identification des aériens présents sur ce support est donnée en annexe 2
Cliquer sur le support pour y accéder

## 2. DEROULEMENT DE L'INSPECTION

### 2.1. Réunion de coordination

Il n'a pas été procédé de manière formelle à une réunion de coordination de l'ensemble des utilisateurs concernés sur ce site.

### 2.2. Personnes présentes

La liste des utilisateurs convoqués et présents ou représentés est donnée en annexe 1.

### 2.3. Inspection technique

L'objet de l'inspection technique est de s'assurer par des analyses spectrales de la conformité de la totalité des émissions déclarées et constatées par les techniciens de l'Agence nationale des fréquences. Le statut des fréquences est précisé dans l'annexe 3 Fiches descriptives par les mentions "Mesurés", "Relevés" ou "Déclarés".

Au cours de l'inspection, il a été constaté sur le site la présence d'aériens situés à l'extérieur des bâtiments qui pourraient représenter un risque : mal fixés et soumis au vent fort, ils pourraient se détacher et tomber sur le chemin piéton qui borde le site.
Ce point a été signifié à l'opérateur concerné et une demande de retrait ou a minima de renfort de ces installations a été formulée.

### 2.4. Exposition du public aux rayonnements électromagnétiques

Aucune mesure de niveaux d'exposition du public aux champs électromagnétiques n'a été réalisée par les techniciens de l'Agence nationale des fréquences lors de l'inspection du site radioélectrique.

Des mesures seront réalisées dans le courant du mois de décembre 2017 à proximité du site inspecté suivant le protocole de mesure in situ ANFR/DR 15-4. Les résultats de l'ensemble des mesures effectuées seront publiés ultérieurement.

# 3. BILANS QUANTITATIFS

## 3.1. COMSIS

### Bilan des actions à mener par libellé et Affectataire

| | ARCEP | DEF | INT | Total |
|---|---|---|---|---|
| **Ajout d'un aérien** | 5 | 0 | 0 | **5** |
| **Modification de la hauteur d'un aérien (I)** | 1 | 0 | 0 | **1** |
| **Suppression d'un aérien** | 2 | 1 | 1 | **4** |
| **Total** | 8 | 1 | 1 | 10 |

### Bilan des actions à mener par statut et Affectataire

| | Nombre de stations installées | Nombre de stations à modifier |
|---|---|---|
| AC | 1 | **0** |
| ARCEP | 15 | **1** |
| CSA | 12 | **0** |
| DEF | 2 | **0** |
| INT | 1 | **0** |
| **Total** | 31 | 1 |

### Bilan des actions à mener par libellé et gestionnaire

| | 003 | 014 | 022 | 057 | 077 | 100 | 270 | 275 | Total |
|---|---|---|---|---|---|---|---|---|---|
| **Ajout d'un aérien** | 0 | 0 | 1 | 0 | 0 | 1 | 2 | 1 | **5** |
| **Modification de la hauteur d'un aérien (I)** | 1 | 0 | 0 | 0 | 0 | 0 | 0 | 0 | **1** |
| **Suppression d'un aérien** | 0 | 1 | 1 | 1 | 1 | 0 | 0 | 0 | **4** |
| **Total** | 1 | 1 | 2 | 1 | 1 | 1 | 2 | 1 | **10** |

### *3.2. CAF*

### *Bilan des actions à mener par statut et Affectataire*

| | Nombre d'assignations utilisées | Nombre d'assignations à créer | Nombre d'assignations à modifier | Nombre d'assignations à annuler |
|---|---|---|---|---|
| AC | 2 | 0 | 0 | 0 |
| ARCEP | 189 | 17 | 35 | 44 |
| CSA | 12 | 0 | 1 | 2 |
| INT | 8 | 0 | 0 | 0 |
| **Total** | **211** | **17** | **36** | **46** |

### *Bilan des actions à mener par libellé et Affectataire*

| | ARCEP | CSA | Total |
|---|---|---|---|
| **Ajout d'une assignation** | 15 | 0 | **15** |
| **Ajout d'une liaison** | 2 | 0 | **2** |
| **Modification de la station d'émission** | 4 | 1 | **5** |
| **Modification de la station de réception** | 31 | 0 | **31** |
| **Suppression d'une assignation** | 36 | 2 | **38** |
| **Suppression d'une liaison** | 12 | 0 | **12** |
| **Total** | 100 | 3 | **103** |

# 4. ACTIONS A MENER

## 4.1. Actions à mener vis-à-vis de la COMSIS

| Affectataire | Gestionnaire | N° de station | Libellé |
|---|---|---|---|
| ARCEP | TDF | 084 077 0003 | Station n°084 077 0003 - Support n°513220 - Aérien n°2111374 : Supprimer l'aérien n° 2111374 |
| ARCEP | SFR | 084 270 0162 | Créer un aérien sur le support 513220 de la station 084 270 0162 : type Antenne parabolique, hauteur/sol 35.7 m, système FH, bande de fréquences 10.7 à 11.7 GHz dans l'azimut 327.4 ° |
| ARCEP | SFR | 084 270 0162 | Créer un aérien sur le support 513220 de la station 084 270 0162 : type Antenne parabolique, hauteur/sol 43.8 m, système FH, bande de fréquences 12.75 à 13.25 GHz dans l'azimut 270 ° |
| ARCEP | Orange service fixe | 084 022 0009 | Station n°084 022 0009 - Support n°1040055 - Aérien n°4097310 : Supprimer l'aérien n° 4097310 |
| ARCEP | Orange service fixe | 084 022 0009 | Créer un aérien sur le support 1040055 de la station 084 022 0009 : type Antenne parabolique, hauteur/sol 18.8 m, système FH, bande de fréquences 8025 à 8175 MHz dans l'azimut 115 ° |
| ARCEP | IFW | 084 100 0107 | Créer un aérien sur le support 513220 de la station 084 100 0107 : type Antenne parabolique, hauteur/sol 38 m, système BLR 3 GHZ, bande de fréquences 3400 à 3600 MHz dans l'azimut 237 ° |
| ARCEP | Réseaux radioélectriques indépendants du service mobile | 084 003 0420 | Station n°084 003 0420 - Support n°513220 - Aérien n°2226036 : Hauteur d'antenne supérieure à celle autorisée (Hauteur mesurée : 39 m - Hauteur autorisée : 25 m) |
| DEF | Défense | 084 057 0003 | Station n°084 057 0003 - Support n°513220 - Aérien n°71351 : Supprimer l'aérien n° 71351 |
| ARCEP | Bouygues Télécom | 084 275 0196 | Créer un aérien sur le support 513220 de la station 084 275 0196 : type Antenne parabolique, hauteur/sol 35.7 m, système FH, bande de fréquences 10.7 à 11.7 GHz dans l'azimut 248.4 ° |
| INT | Intérieur | 084 014 0002 | Station n°084 014 0002 - Support n°513220 - Aérien n°1246298 : Supprimer l'aérien n° 1246298 |

## *4.2. Actions à mener vis-à-vis de la CAF*

| Affectataire | Utilisateur | N° de station | N° d'assignation | Libellé |
|---|---|---|---|---|
| CSA | TDF | 084 165 0005 | 1154922 / F__84006-39_Z | Supprimer l'assignation n°1154922 |
| CSA | TDF | 084 165 0013 | 1178106 / F__84006-57W | Supprimer l'assignation n°1178106 |
| CSA | ITAS TIM | 084 565 0002 | 1154915 / F__84006-42_Z | Lier le point d'émission de l'assignation N°1154915 utilisant la fréquence 642 MHz (M) sur la commune BEDOIN au support n°513220 de la station n° 084 565 0002 (commune "BEDOIN") |
| ARCEP | TDF | 084 077 0011 | 1153183 / TD01437 | Supprimer l'assignation n°1153183 |
| ARCEP | TDF | 084 077 0003 | 1153182 / TD01436 | Assignation n°1153182 (Affectataire : ARCEP - Utilisateur : 077 - Fréquence 8176 MHz (M)) émise depuis BEDOIN - Supprimer la liaison en émission depuis la station n°084 077 0011 (Support n°468051 Antenne 48904309 - Azimut 306 °) |
| ARCEP | TDF | 084 077 0003 | 1153182 / TD01436 | Assignation n° "1153182" - fréquence "8176 MHz (M)" émise depuis "BEDOIN" - Ajouter une liaison dans l'azimut "267 °" vers le support n° "439867" de la station n° "030 077 0008" |
| ARCEP | TDF | 084 077 0003 | 1049861 / TD00643 | Assignation n° "1049861" - fréquence "8204 MHz (M)" émise depuis "BEDOIN" - Ajouter une liaison dans l'azimut "267 °" vers le support n° "439867" de la station n° "030 077 0008" |
| ARCEP | Orange service fixe | 084 022 0009 | 084 FNF 0225 | Créer une assignation utilisée par ORANGE service fixe sur la fréquence 159.7125 MHz (M) liée à la station n° 084 022 0009 et au support 1040055 utilisant le système de type FH ABI correspondant au N°FCS 084 FNF 0225 |
| ARCEP | Orange service fixe | 084 022 0009 | 084 FNF 0226 | Créer une assignation utilisée par ORANGE service fixe sur la fréquence 155.1125 MHz (R) liée à la station n° 084 022 0009 et au support 1040055 utilisant le système de type FH ABI correspondant au N°FCS 084 FNF 0226 |
| ARCEP | Orange service fixe | 084 022 0009 | 084 FNF 0227 | Créer une assignation utilisée par ORANGE service fixe sur la fréquence 468 MHz (M) liée à la station n° 084 022 0009 et au support 1040055 utilisant le système de type FH ABI correspondant au N°FCS 084 FNF 0227 |
| ARCEP | Orange service fixe | 084 022 0009 | 084 FNF 0228 | Créer une assignation utilisée par ORANGE service fixe sur la fréquence 468 MHz (R) liée à la station n° 084 022 0009 et au support 1040055 utilisant le système de type FH ABI correspondant au N°FCS 084 FNF 0228 |
| ARCEP | Orange service fixe | 084 022 0091 | 1402153 / FT21964 | Supprimer l'assignation n°1402153 |
| ARCEP | Orange service fixe | 084 022 0009 | 1402154 / FT21965 | Supprimer l'assignation n°1402154 |
| ARCEP | Orange service fixe | 084 022 0009 | 1402156 / FT21963 | Supprimer l'assignation n°1402156 |
| ARCEP | Orange service fixe | 084 022 0091 | 1402157 / FT21968 | Supprimer l'assignation n°1402157 |

| Affectataire | Utilisateur | N° de station | N° d'assignation | Libellé |
|---|---|---|---|---|
| ARCEP | Orange service fixe | 084 022 0009 | 1402159 / FT21969 | Supprimer l'assignation n°1402159 |
| ARCEP | Orange service fixe | 084 022 0091 | 1402160 / FT21966 | Supprimer l'assignation n°1402160 |
| ARCEP | Orange service fixe | 084 022 0009 | 1402161 / FT21967 | Supprimer l'assignation n°1402161 |
| ARCEP | Orange service fixe | 084 022 0091 | 1402184 / FT21970 | Supprimer l'assignation n°1402184 |
| ARCEP | Orange service fixe | 084 022 0009 | 084 FNF 0229 | Créer une assignation sur la fréquence 8148 MHz (M) (Affectataire ARCEP - Utilisateur : ORANGE service fixe - Sens : émission - Largeur de bande 28 MHz (M)) sur la station contrôlée n°084 022 0009 (Support n°1040055 - Aérien n°A6255 - Système : FH - Commune : SAINT-LEGER-DU-VENTOUX) - Commune de la station distante : BANON - (N°FCS de l'assignation : 084 FNF 0229) |
| ARCEP | Orange service fixe | 004 022 0129 | 004 FNF 0425 | Créer une assignation sur la fréquence 8356 MHz (R) (Affectataire ARCEP - Utilisateur : ORANGE service fixe - Sens : émission - Largeur de bande 28 MHz (R)) sur la station contrôlée n°004 022 0129 (Support n°282104 - Système : FH - Commune : BANON) - Commune de la station distante : SAINT-LEGER-DU-VENTOUX - (N°FCS de l'assignation : 004 FNF 0425) |
| ARCEP | FREE | 084 099 0032 | 1404764 / FR05826 | Assignation n°1404764 (Affectataire : ARCEP - Utilisateur : 099 - Fréquence 18.75125 GHz (M)) émise depuis BEDOIN - Supprimer la liaison en émission depuis la station n°026 099 0026 (Support n°519860 Antenne 53962586 - Azimut 358.3 °) |
| ARCEP | FREE | 026 099 0026 | FR08485 | Supprimer l'assignation n°K-FR08485 |
| ARCEP | IFW | 084 100 0107 | 084 FNF 0230 | Créer une assignation utilisée par IFW ( BLR 3 GHZ, toutes régions métropole) sur la fréquence 3590.5 MHz (M) liée à la station n° 084 100 0107 et au support 513220 utilisant le système de type BLR 3 GHZ utilisant la largeur de bande 7000 kHz (M) correspondant au N°FCS 084 FNF 0230 |
| ARCEP | SFR | 084 270 0162 | 084 FNF 0231 | Créer une assignation sur la fréquence 13.164 GHz (M) (Affectataire ARCEP - Utilisateur : SFR - Sens : émission - Largeur de bande 14000 kHz (M)) sur la station contrôlée n°084 270 0162 (Support n°513220 - Aérien n°2018554 - Système : FH - Commune : BEDOIN) - Commune de la station distante : CHATEAUNEUF-DE-GADAGNE - (N°FCS de l'assignation : 084 FNF 0231) |
| ARCEP | SFR | 084 270 0162 | 1048371 / SF37240 | Supprimer l'assignation n°1048371 |
| ARCEP | SFR | 084 270 0162 | 084 FNF 0232 | Créer une assignation sur la fréquence 12.898 GHz (R) (Affectataire ARCEP - Utilisateur : SFR - Sens : réception - Largeur de bande 14000 kHz (R)) sur la station contrôlée n°084 270 0162 (Support n°513220 - Aérien n°2018554 - Système : FH - Commune : BEDOIN) - Commune de la station distante : CHATEAUNEUF-DE-GADAGNE - (N°FCS de l'assignation : 084 FNF 0232) |
| ARCEP | SFR | 084 270 0025 | 1048370 / SF37239 | Supprimer l'assignation n°1048370 |
| ARCEP | SFR | 084 270 0162 | 084 FNF 0233 | Créer une assignation sur la fréquence 13.115 GHz (M) (Affectataire ARCEP - Utilisateur : SFR - Sens : émission - Largeur de bande 28 MHz (M)) sur la station contrôlée n°084 270 0162 (Support n°513220 - Aérien n°A6252 - Système : FH - Commune : BEDOIN) - Commune de la station distante : SUZETTE - (N°FCS de |

| Affectataire | Utilisateur | N° de station | N° d'assignation | Libellé |
|---|---|---|---|---|
| | | | | l'assignation : 084 FNF 0233) |
| ARCEP | SFR | 084 270 0009 | 084 FNF 0234 | Créer une assignation sur la fréquence 12.849 GHz (R) (Affectataire ARCEP - Utilisateur : SFR - Sens : émission - Largeur de bande 28 MHz (R)) sur la station contrôlée n°084 270 0009 (Support n°468870 - Système : - Commune : SUZETTE) - Commune de la station distante : BEDOIN - (N°FCS de l'assignation : 084 FNF 0234) |
| ARCEP | SFR | 084 270 0162 | 084 FNF 0235 | Créer une assignation sur la fréquence 13.192 GHz (M) (Affectataire ARCEP - Utilisateur : SFR - Sens : émission - Largeur de bande 14000 kHz (M)) sur la station contrôlée n°084 270 0162 (Support n°513220 - Aérien n°1166411 - Système : FH - Commune : BEDOIN) - Commune de la station distante : AVIGNON - (N°FCS de l'assignation : 084 FNF 0235) |
| ARCEP | SFR | 084 270 0025 | 084 FNF 0236 | Créer une assignation sur la fréquence 12.926 GHz (R) (Affectataire ARCEP - Utilisateur : SFR - Sens : émission - Largeur de bande 14000 kHz (R)) sur la station contrôlée n°084 270 0025 (Support n°464851 - Système : FH - Commune : AVIGNON) - Commune de la station distante : BEDOIN - (N°FCS de l'assignation : 084 FNF 0236) |
| ARCEP | Bouygues Télécom | 084 275 0196 | 084 FNF 0237 | Créer une assignation sur la fréquence 23.11225 GHz (M) (Affectataire ARCEP - Utilisateur : BOUYGUES TELECOM - Sens : émission - Largeur de bande 7000 kHz (M)) sur la station contrôlée n°084 275 0196 (Support n°513220 - Aérien n°1065566 - Système : FH - Commune : BEDOIN) - Commune de la station distante : ENTRECHAUX - (N°FCS de l'assignation : 084 FNF 0237) |
| ARCEP | Bouygues Télécom | 084 275 0198 | 084 FNF 0238 | Créer une assignation sur la fréquence 22.10425 GHz (R) (Affectataire ARCEP - Utilisateur : BOUYGUES TELECOM - Sens : émission - Largeur de bande 7000 kHz (R)) sur la station contrôlée n°084 275 0198 (Support n°1789198 - Système : - Commune : ENTRECHAUX) - Commune de la station distante : BEDOIN - (N°FCS de l'assignation : 084 FNF 0238) |
| ARCEP | Bouygues Télécom | 004 275 0047 | 1001873 / BY19848 | Assignation n°1001873 (Affectataire : ARCEP - Utilisateur : 275 - Fréquence 6315.84 MHz – polarisation horizontale) émise depuis - Supprimer la liaison en émission depuis la station n°084 275 0196 (Support n°411945 Antenne 53124067 - Azimut 277.9 °) |
| ARCEP | Bouygues Télécom | 004 275 0047 | 1001873 / BY19848 | Assignation n°1001873 (Affectataire : ARCEP - Utilisateur : 275 - Fréquence 6315.84 MHz – polarisation verticale) émise depuis - Supprimer la liaison en émission depuis la station n°084 275 0196 (Support n°411945 Antenne 53124069 - Azimut 277.9 °) |
| ARCEP | Bouygues Télécom | 004 275 0047 | 1002732 / BY19850 | Assignation n°1002732 (Affectataire : ARCEP - Utilisateur : 275 - Fréquence 6375.14 MHz – polarisation horizontale) émise depuis - Supprimer la liaison en émission depuis la station n°084 275 0196 (Support n°411945 Antenne 53124083 - Azimut 277.9 °) |
| ARCEP | Bouygues Télécom | 004 275 0047 | 1002732 / BY19850 | Assignation n°1002732 (Affectataire : ARCEP - Utilisateur : 275 - Fréquence 6375.14 MHz – polarisation verticale) émise depuis - Supprimer la liaison en émission depuis la station n°084 275 0196 (Support n°411945 Antenne 53124085 - Azimut 277.9 °) |
| ARCEP | Bouygues Télécom | 084 275 0196 | 1003077 / BY19853 | Supprimer l'assignation n°1003077 |
| ARCEP | Bouygues Télécom | 084 275 0196 | 1003405 / BY19849 | Supprimer l'assignation n°1003405 |
| ARCEP | Bouygues Télécom | 084 275 0196 | 1005341 / BY19847 | Supprimer l'assignation n°1005341 |

| Affectataire | Utilisateur | N° de station | N° d'assignation | Libellé |
|---|---|---|---|---|
| ARCEP | Bouygues Télécom | 004 275 0047 | 1006431 / BY19854 | Assignation n°1006431 (Affectataire : ARCEP - Utilisateur : 275 - Fréquence 6256.54 MHz – polarisation horizontale) émise depuis - Supprimer la liaison en émission depuis la station n°084 275 0196 (Support n°411945 Antenne 53124051 - Azimut 277.9 °) |
| ARCEP | Bouygues Télécom | 004 275 0047 | 1006431 / BY19854 | Assignation n°1006431 (Affectataire : ARCEP - Utilisateur : 275 - Fréquence 6256.54 MHz – polarisation verticale) émise depuis - Supprimer la liaison en émission depuis la station n°084 275 0196 (Support n°411945 Antenne 53124053 - Azimut 277.9 °) |
| ARCEP | Bouygues Télécom | 084 275 0196 | 1034777 / BY33356 | Supprimer l'assignation n°1034777 |
| ARCEP | Bouygues Télécom | 004 275 0047 | 1034782 / BY33357 | Assignation n°1034782 (Affectataire : ARCEP - Utilisateur : 275 - Fréquence 6197.24 MHz – polarisation horizontale) émise depuis - Supprimer la liaison en émission depuis la station n°084 275 0196 (Support n°411945 Antenne 53123940 - Azimut 277.9 °) |
| ARCEP | Bouygues Télécom | 004 275 0047 | 1034782 / BY33357 | Assignation n°1034782 (Affectataire : ARCEP - Utilisateur : 275 - Fréquence 6197.24 MHz – polarisation verticale) émise depuis - Supprimer la liaison en émission depuis la station n°084 275 0196 (Support n°411945 Antenne 53123944 - Azimut 277.9 °) |
| ARCEP | Bouygues Télécom | 013 275 0828 | 1264204 / BY71802 | Supprimer l'assignation n°1264204 |
| ARCEP | Bouygues Télécom | 084 275 0196 | 1264205 / BY71801 | Supprimer l'assignation n°1264205 |
| ARCEP | Bouygues Télécom | 013 275 0828 | 1318503 / BY76918 | Supprimer l'assignation n°1318503 |
| ARCEP | Bouygues Télécom | 084 275 0196 | 1318498 / BY76917 | Supprimer l'assignation n°1318498 |
| ARCEP | Bouygues Télécom | 084 275 0196 | 1265026 / BY71889 | Supprimer l'assignation n°1265026 |
| ARCEP | Bouygues Télécom | 013 275 0828 | 1265025 / BY71890 | Supprimer l'assignation n°1265025 |
| ARCEP | Bouygues Télécom | 084 275 0196 | 1265024 / BY71891 | Supprimer l'assignation n°1265024 |
| ARCEP | Bouygues Télécom | 013 275 0828 | 1265023 / BY71892 | Supprimer l'assignation n°1265023 |
| ARCEP | Bouygues Télécom | 084 275 0196 | 1264219 / BY71799 | Supprimer l'assignation n°1264219 |
| ARCEP | Bouygues Télécom | 013 275 0828 | 1264218 / BY71800 | Supprimer l'assignation n°1264218 |

| Affectataire | Utilisateur | N° de station | N° d'assignation | Libellé |
|---|---|---|---|---|
| ARCEP | Bouygues Télécom | 004 275 0047 | 1115891 / BY50863 | Assignation n°1115891 (Affectataire : ARCEP - Utilisateur : 275 - Fréquence 6345.49 MHz) émise depuis - Supprimer la liaison en émission depuis la station n°084 275 0196 (Support n°513220 Antenne 54291933 - Azimut 277.9 °) |
| ARCEP | Bouygues Télécom | 004 275 0047 | 1117134 / BY50808 | Assignation n°1117134 (Affectataire : ARCEP - Utilisateur : 275 - Fréquence 6286.19 MHz) émise depuis - Supprimer la liaison en émission depuis la station n°084 275 0196 (Support n°513220 Antenne 54291941 - Azimut 277.9 °) |
| ARCEP | Bouygues Télécom | 084 275 0196 | BY86156 | Supprimer l'assignation n°K-BY86156 |
| ARCEP | Bouygues Télécom | 084 275 0196 | BY86157 | Supprimer l'assignation n°K-BY86157 |
| ARCEP | Bouygues Télécom | 084 275 0196 | BY86189 | Supprimer l'assignation n°K-BY86189 |
| ARCEP | Bouygues Télécom | 084 275 0073 | BY86188 | Supprimer l'assignation n°K-BY86188 |
| ARCEP | Bouygues Télécom | 084 275 0198 | BY86305 | Supprimer l'assignation n°K-BY86305 |
| ARCEP | Bouygues Télécom | 084 275 0196 | BY86306 | Supprimer l'assignation n°K-BY86306 |
| ARCEP | Bouygues Télécom | 084 275 0208 | BY86454 | Supprimer l'assignation n°K-BY86454 |
| ARCEP | Bouygues Télécom | 084 275 0196 | BY86455 | Supprimer l'assignation n°K-BY86455 |
| ARCEP | SFR | 084 270 0162 | SF92199 | Supprimer l'assignation n°K-SF92199 |
| ARCEP | SFR | 026 270 0145 | SF92200 | Supprimer l'assignation n°K-SF92200 |
| ARCEP | Réseaux radioélectriques indépendants du service mobile | 026 003 0380 | 1095993 / BA1250090 | Lier le point de réception de l'assignation n°1095993 utilisant la fréquence 70.4125 MHz (M) sur la commune (84410) au support n°513220 de la station n°084 003 0420 (commune BEDOIN) |
| ARCEP | Réseaux radioélectriques indépendants du service mobile | 026 003 0380 | 1096016 / BA1250089 | Lier le point de réception de l'assignation n°1096016 utilisant la fréquence 70.325 MHz (D) sur la commune (84410) au support n°513220 de la station n°084 003 0420 (commune BEDOIN) |
| ARCEP | Réseaux radioélectriques indépendants du service mobile | 084 003 0420 | 1095975 / B1250098 | Lier le point d'émission de l'assignation N°1095975 utilisant la fréquence 162.1875 MHz (M) sur la commune au support n°513220 de la station n° 084 003 0420 (commune "BEDOIN") |

| Affectataire | Utilisateur | N° de station | N° d'assignation | Libellé |
|---|---|---|---|---|
| ARCEP | Réseaux radioélectriques indépendants du service mobile | 084 003 0420 | 1095998 / BB1250006 | Lier le point d'émission de l'assignation N°1095998 utilisant la fréquence 70.4125 MHz (M) sur la commune au support n°513220 de la station n° 084 003 0420 (commune "BEDOIN") |
| ARCEP | Réseaux radioélectriques indépendants du service mobile | 084 003 0420 | 1096004 / BB1250005 | Lier le point d'émission de l'assignation N°1096004 utilisant la fréquence 70.325 MHz (M) sur la commune au support n°513220 de la station n° 084 003 0420 (commune "BEDOIN") |
| ARCEP | Réseaux radioélectriques indépendants du service mobile | 084 003 0290 | 1096017 / BA1250082 | Lier le point de réception de l'assignation n°1096017 utilisant la fréquence 70.4125 MHz (D) sur la commune (84410) au support n°513220 de la station n°084 003 0420 (commune BEDOIN) |
| ARCEP | Réseaux radioélectriques indépendants du service mobile | 026 003 0377 | 1096018 / BA1250049 | Lier le point de réception de l'assignation n°1096018 utilisant la fréquence 70.325 MHz (D) sur la commune (84410) au support n°513220 de la station n°084 003 0420 (commune BEDOIN) |
| ARCEP | Réseaux radioélectriques indépendants du service mobile | 026 003 0377 | 1096019 / BA1250050 | Lier le point de réception de l'assignation n°1096019 utilisant la fréquence 70.4125 MHz (D) sur la commune (84410) au support n°513220 de la station n°084 003 0420 (commune BEDOIN) |
| ARCEP | Réseaux radioélectriques indépendants du service mobile | 026 003 0378 | 1096020 / BA1250057 | Lier le point de réception de l'assignation n°1096020 utilisant la fréquence 70.325 MHz (D) sur la commune (84410) au support n°513220 de la station n°084 003 0420 (commune BEDOIN) |
| ARCEP | Réseaux radioélectriques indépendants du service mobile | 026 003 0378 | 1096021 / BA1250058 | Lier le point de réception de l'assignation n°1096021 utilisant la fréquence 70.4125 MHz (D) sur la commune (84410) au support n°513220 de la station n°084 003 0420 (commune BEDOIN) |
| ARCEP | Réseaux radioélectriques indépendants du service mobile | 084 003 0289 | 1096022 / BA1250065 | Lier le point de réception de l'assignation n°1096022 utilisant la fréquence 70.325 MHz (D) sur la commune (84410) au support n°513220 de la station n°084 003 0420 (commune BEDOIN) |
| ARCEP | Réseaux radioélectriques indépendants du service mobile | 084 003 0289 | 1096023 / BA1250066 | Lier le point de réception de l'assignation n°1096023 utilisant la fréquence 70.4125 MHz (D) sur la commune (84410) au support n°513220 de la station n°084 003 0420 (commune BEDOIN) |
| ARCEP | Réseaux radioélectriques indépendants du service mobile | 026 003 0379 | 1096024 / BA1250073 | Lier le point de réception de l'assignation n°1096024 utilisant la fréquence 70.325 MHz (D) sur la commune (84410) au support n°513220 de la station n°084 003 0420 (commune BEDOIN) |
| ARCEP | Réseaux radioélectriques indépendants du service mobile | 026 003 0379 | 1096026 / BA1250074 | Lier le point de réception de l'assignation n°1096026 utilisant la fréquence 70.4125 MHz (D) sur la commune (84410) au support n°513220 de la station n°084 003 0420 (commune BEDOIN) |
| ARCEP | Réseaux radioélectriques indépendants du service mobile | 084 003 0290 | 1096027 / BA1250081 | Lier le point de réception de l'assignation n°1096027 utilisant la fréquence 70.325 MHz (D) sur la commune (84410) au support n°513220 de la station n°084 003 0420 (commune BEDOIN) |
| ARCEP | Réseaux radioélectriques indépendants du service mobile | 026 003 0376 | 1096036 / BA1250042 | Lier le point de réception de l'assignation n°1096036 utilisant la fréquence 70.4125 MHz (D) sur la commune (84410) au support n°513220 de la station n°084 003 0420 (commune BEDOIN) |
| ARCEP | Réseaux radioélectriques indépendants du service mobile | 026 003 0376 | 1096037 / BA1250041 | Lier le point de réception de l'assignation n°1096037 utilisant la fréquence 70.325 MHz (D) sur la commune (84410) au support n°513220 de la station n°084 003 0420 (commune BEDOIN) |

| Affectataire | Utilisateur | N° de station | N° d'assignation | Libellé |
|---|---|---|---|---|
| ARCEP | Réseaux radioélectriques indépendants du service mobile | 084 003 0288 | 1096038 / BA1250034 | Lier le point de réception de l'assignation n°1096038 utilisant la fréquence 70.4125 MHz (D) sur la commune (84410) au support n°513220 de la station n°084 003 0420 (commune BEDOIN) |
| ARCEP | Réseaux radioélectriques indépendants du service mobile | 084 003 0288 | 1096040 / BA1250033 | Lier le point de réception de l'assignation n°1096040 utilisant la fréquence 70.325 MHz (D) sur la commune (84410) au support n°513220 de la station n°084 003 0420 (commune BEDOIN) |
| ARCEP | Réseaux radioélectriques indépendants du service mobile | 026 003 0375 | 1096042 / BA1250026 | Lier le point de réception de l'assignation n°1096042 utilisant la fréquence 70.4125 MHz (D) sur la commune (84410) au support n°513220 de la station n°084 003 0420 (commune BEDOIN) |
| ARCEP | Réseaux radioélectriques indépendants du service mobile | 026 003 0375 | 1096043 / BA1250025 | Lier le point de réception de l'assignation n°1096043 utilisant la fréquence 70.325 MHz (D) sur la commune (84410) au support n°513220 de la station n°084 003 0420 (commune BEDOIN) |
| ARCEP | Réseaux radioélectriques indépendants du service mobile | 084 003 0287 | 1096045 / BA1250018 | Lier le point de réception de l'assignation n°1096045 utilisant la fréquence 70.4125 MHz (D) sur la commune (84410) au support n°513220 de la station n°084 003 0420 (commune BEDOIN) |
| ARCEP | Réseaux radioélectriques indépendants du service mobile | 084 003 0287 | 1096047 / BA1250017 | Lier le point de réception de l'assignation n°1096047 utilisant la fréquence 70.325 MHz (D) sur la commune (84410) au support n°513220 de la station n°084 003 0420 (commune BEDOIN) |
| ARCEP | Réseaux radioélectriques indépendants du service mobile | 026 003 0382 | 1096048 / BA1250010 | Lier le point de réception de l'assignation n°1096048 utilisant la fréquence 70.4125 MHz (D) sur la commune (84410) au support n°513220 de la station n°084 003 0420 (commune BEDOIN) |
| ARCEP | Réseaux radioélectriques indépendants du service mobile | 026 003 0382 | 1096049 / BA1250009 | Lier le point de réception de l'assignation n°1096049 utilisant la fréquence 70.325 MHz (D) sur la commune (84410) au support n°513220 de la station n°084 003 0420 (commune BEDOIN) |
| ARCEP | Réseaux radioélectriques indépendants du service mobile | 026 003 0374 | 1096050 / BA1250002 | Lier le point de réception de l'assignation n°1096050 utilisant la fréquence 70.4125 MHz (D) sur la commune (84410) au support n°513220 de la station n°084 003 0420 (commune BEDOIN) |
| ARCEP | Réseaux radioélectriques indépendants du service mobile | 026 003 0374 | 1096060 / BA1250001 | Lier le point de réception de l'assignation n°1096060 utilisant la fréquence 70.325 MHz (D) sur la commune (84410) au support n°513220 de la station n°084 003 0420 (commune BEDOIN) |
| ARCEP | Réseaux radioélectriques indépendants du service mobile | 084 003 0359 | 1421598 / M1510092_1 | Lier le point de réception de l'assignation n°1421598 utilisant la fréquence 157.925 MHz (D) sur la commune (84410) au support n°513220 de la station n°084 003 0359 (commune BEDOIN) |
| ARCEP | Réseaux radioélectriques indépendants du service mobile | 084 003 0359 | 1421768 / R1510092_1 | Lier le point d'émission de l'assignation N°1421768 utilisant la fréquence 162.525 MHz (M) sur la commune au support n°513220 de la station n° 084 003 0359 (commune "BEDOIN") |
| ARCEP | Réseaux radioélectriques indépendants du service mobile | 084 003 0441 | 1237101 / BB1743661 | Lier le point de réception de l'assignation n°1237101 utilisant la fréquence 80.175 MHz (D) sur la commune (84340) au support n°513220 de la station n°084 003 0419 (commune BEDOIN) |
| ARCEP | Réseaux radioélectriques indépendants du service mobile | 084 003 0441 | 1237105 / BB1743659 | Lier le point de réception de l'assignation n°1237105 utilisant la fréquence 71.85 MHz (D) sur la commune (84340) au support n°513220 de la station n°084 003 0419 (commune BEDOIN) |

| Affectataire | Utilisateur | N° de station | N° d'assignation | Libellé |
|---|---|---|---|---|
| ARCEP | Réseaux radioélectriques indépendants du service mobile | 084 003 0441 | 1237107 / BB1743660 | Lier le point de réception de l'assignation n°1237107 utilisant la fréquence 80.0375 MHz (D) sur la commune (84340) au support n°513220 de la station n°084 003 0419 (commune BEDOIN) |
| ARCEP | Réseaux radioélectriques indépendants du service mobile | 007 003 0354 | 1237108 / BB1743657 | Lier le point de réception de l'assignation n°1237108 utilisant la fréquence 80.0375 MHz (D) sur la commune (84340) au support n°513220 de la station n°084 003 0419 (commune BEDOIN) |
| ARCEP | Réseaux radioélectriques indépendants du service mobile | 007 003 0354 | 1237110 / BB1743658 | Lier le point de réception de l'assignation n°1237110 utilisant la fréquence 80.175 MHz (D) sur la commune (84340) au support n°513220 de la station n°084 003 0419 (commune BEDOIN) |
| ARCEP | Réseaux radioélectriques indépendants du service mobile | 007 003 0354 | 1237114 / BB1743656 | Lier le point de réception de l'assignation n°1237114 utilisant la fréquence 71.85 MHz (D) sur la commune (84340) au support n°513220 de la station n°084 003 0419 (commune BEDOIN) |

## 5. *ANNEXE 1 - LISTE DES CONVOQUES ET DES PARTICIPANTS*

| Nom | Société | Téléphone | Courriel | Statut | Commentaire |
|---|---|---|---|---|---|
| M. ONCINA | SNEF | | | Présent au contrôle | Représente SFR |
| M. PERIER | SZSIC | | | Présent au contrôle | |
| M. GRISAL | TDF | | | Présent au contrôle | Représente également ITAS TIM |
| M. MELCHIOR | CSA | | | Présent au contrôle | Attaché technique du CSA |
| M. PRESA | AVIATION CIVILE | | | Présent au contrôle | |
| M. CHERDOUDI | ORANGE | | | Présent au contrôle | Représente également Orange service fixe |
| M. DUMAS | CIRISI | | | Présent au contrôle | |
| M. ROUX | CEREMA | | | Présent au contrôle | |
| M. MACE | DGGN | | | Présent au contrôle | |
| M. PRESA | AVIATION CIVILE | | | Présent au contrôle | |
| M. LAUGERI | E MESSAGE | | | Présent au contrôle | |
| Mme GUILLERMOU | DIRISI | | | Présent au contrôle | |
| M. SAINT-PAUL | DIRECTIQUE | | | Présent au contrôle | Représente Bouygues Télécom |

## 6. *ANNEXE 2 - IDENTIFICATION DES AERIENS*

# TOUR HERTZIENNE TDF - SUPPORT S1

Tour Hertzienne TDF
Support N° 513220

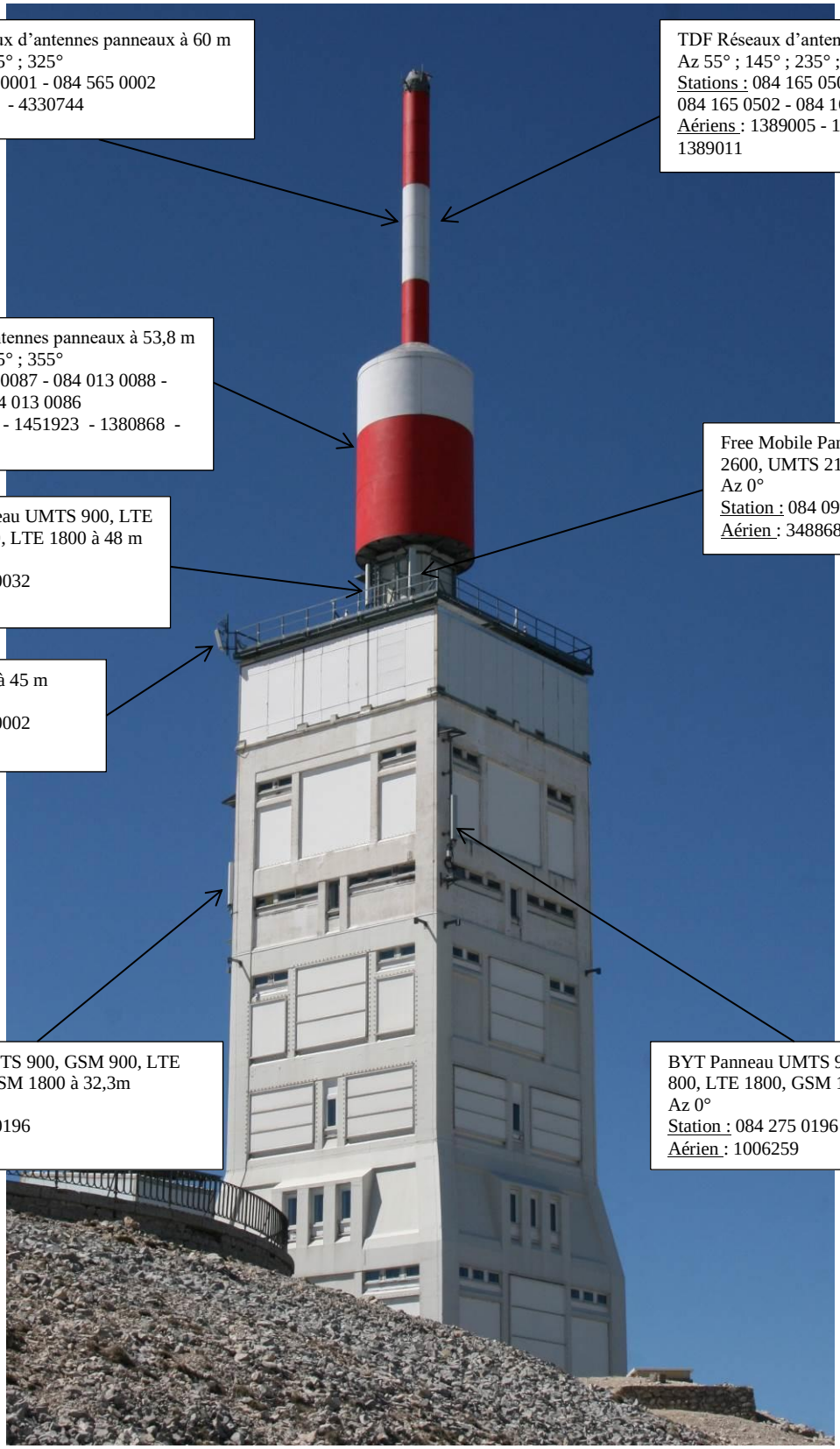


Vue Face Nord-Est

Tour Hertzienne TDF
Support N° 513220

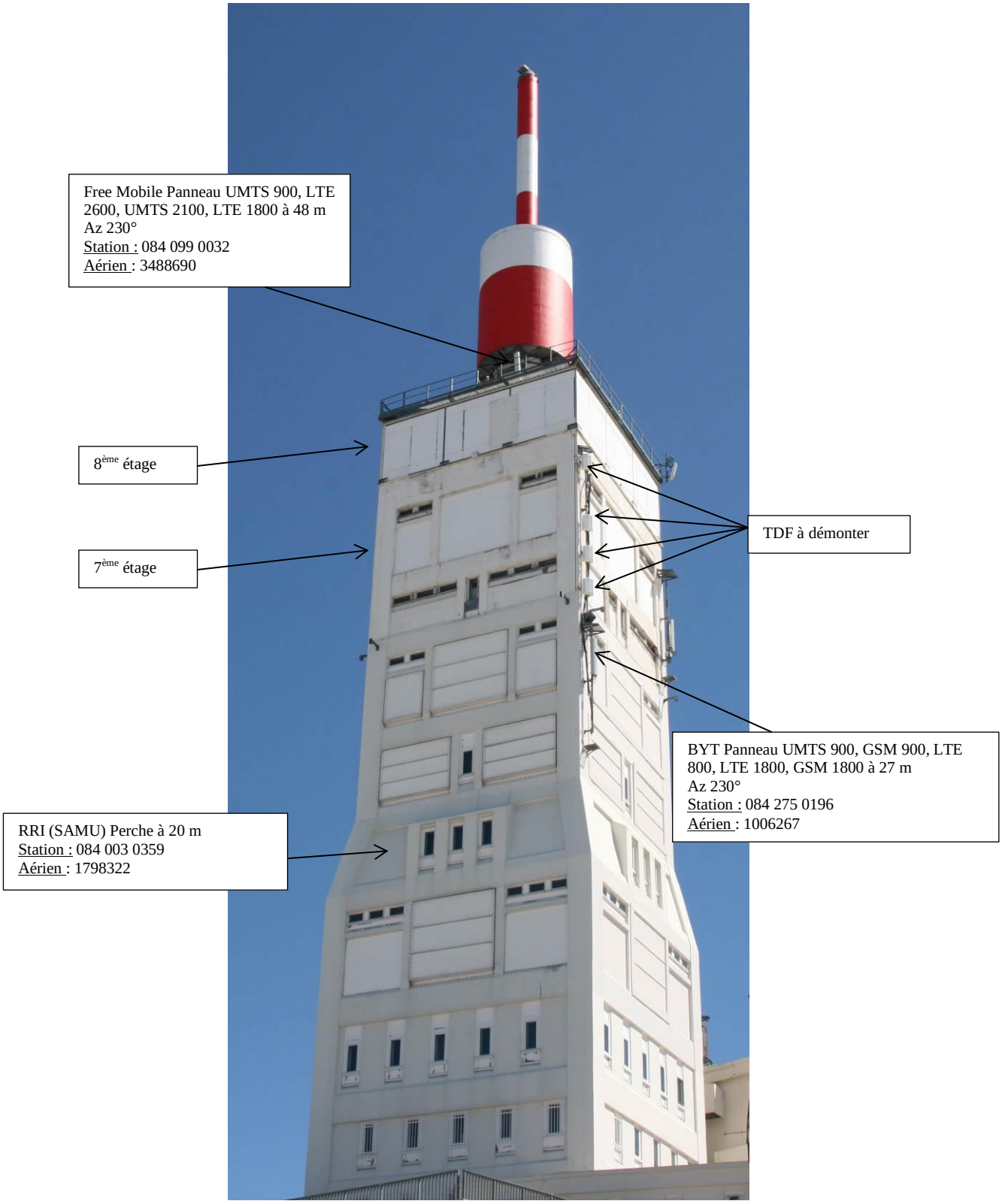


Vue Face Sud-Ouest

Tour Hertzienne TDF
Support N° 513220

7ème Etage Vue Ouest

Tour Hertzienne TDF
Support N° 513220

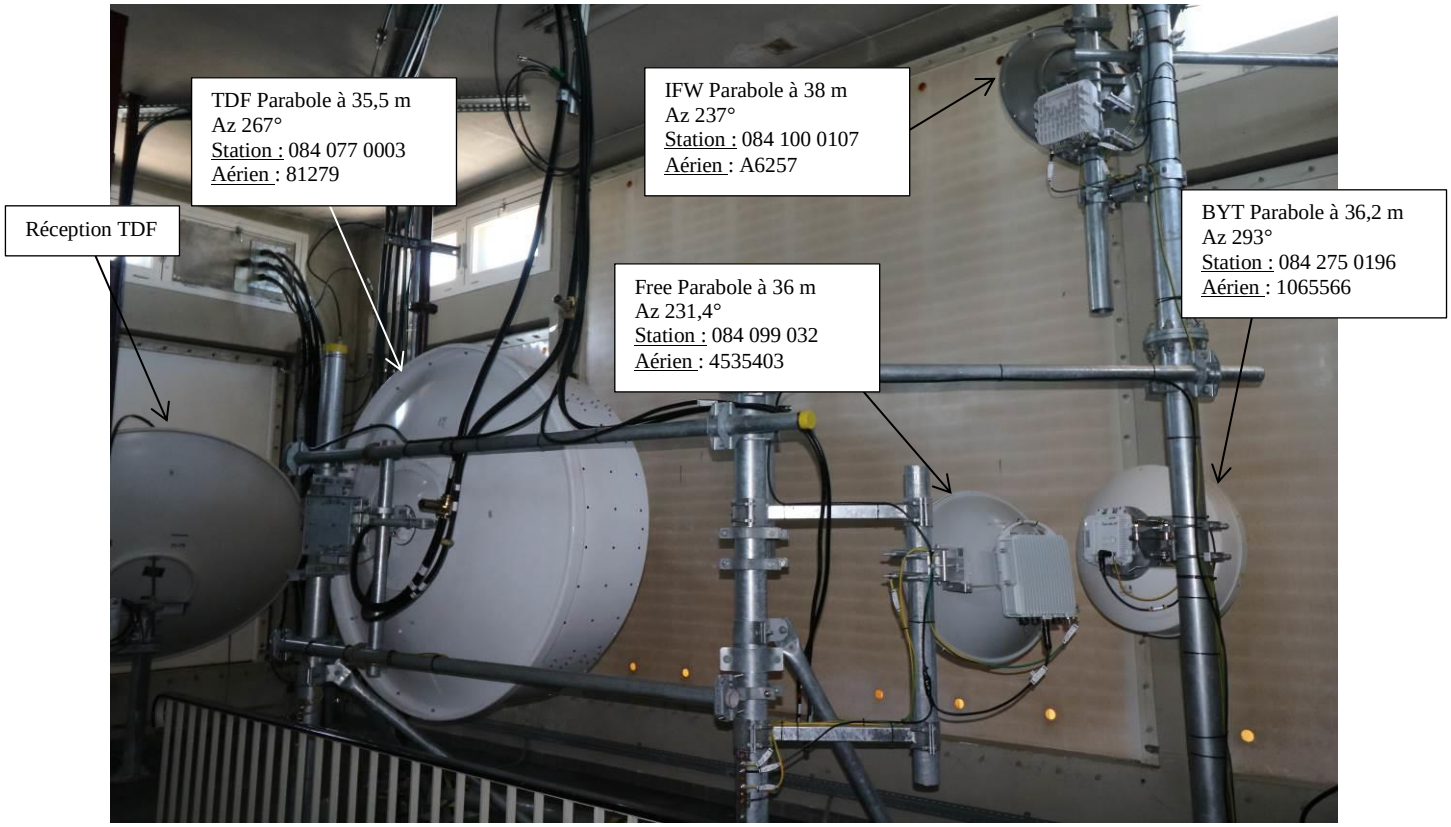


7ème Etage Vue Sud-Ouest

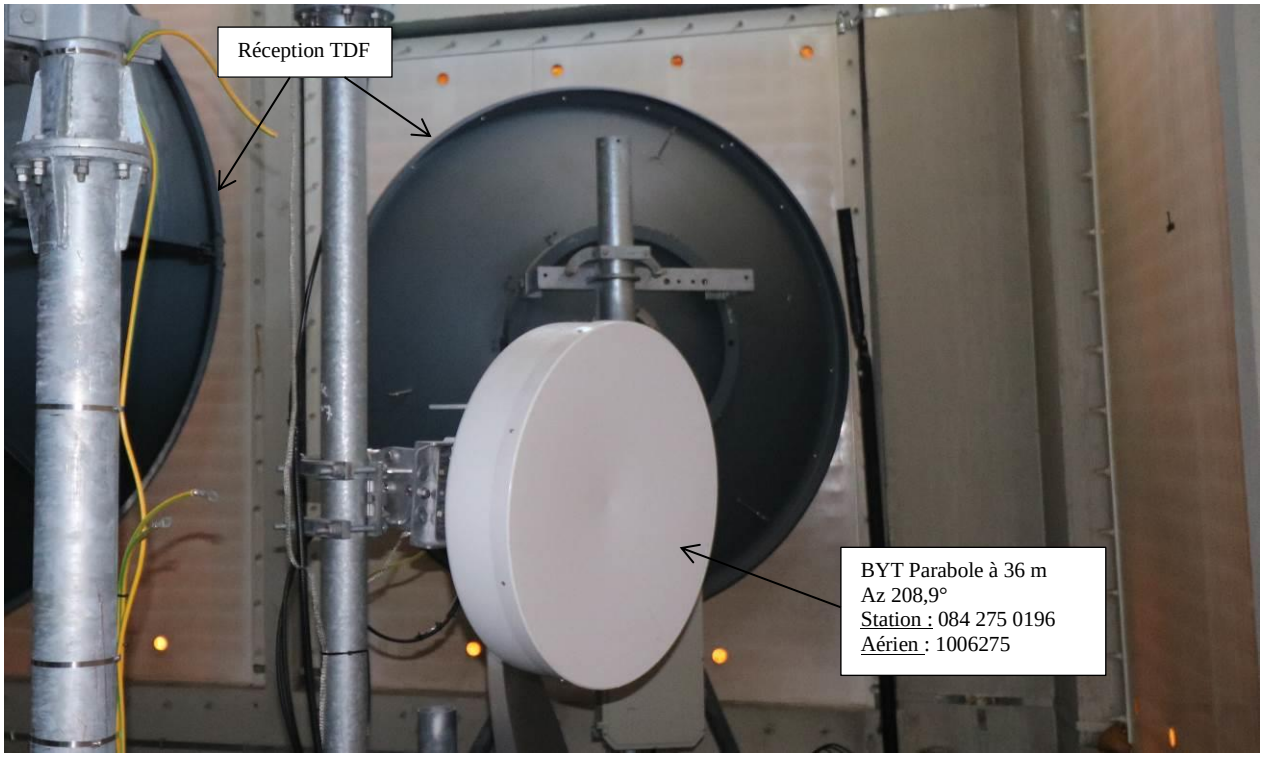


7ème Etage Vue Est

Tour Hertzienne TDF
Support N° 513220

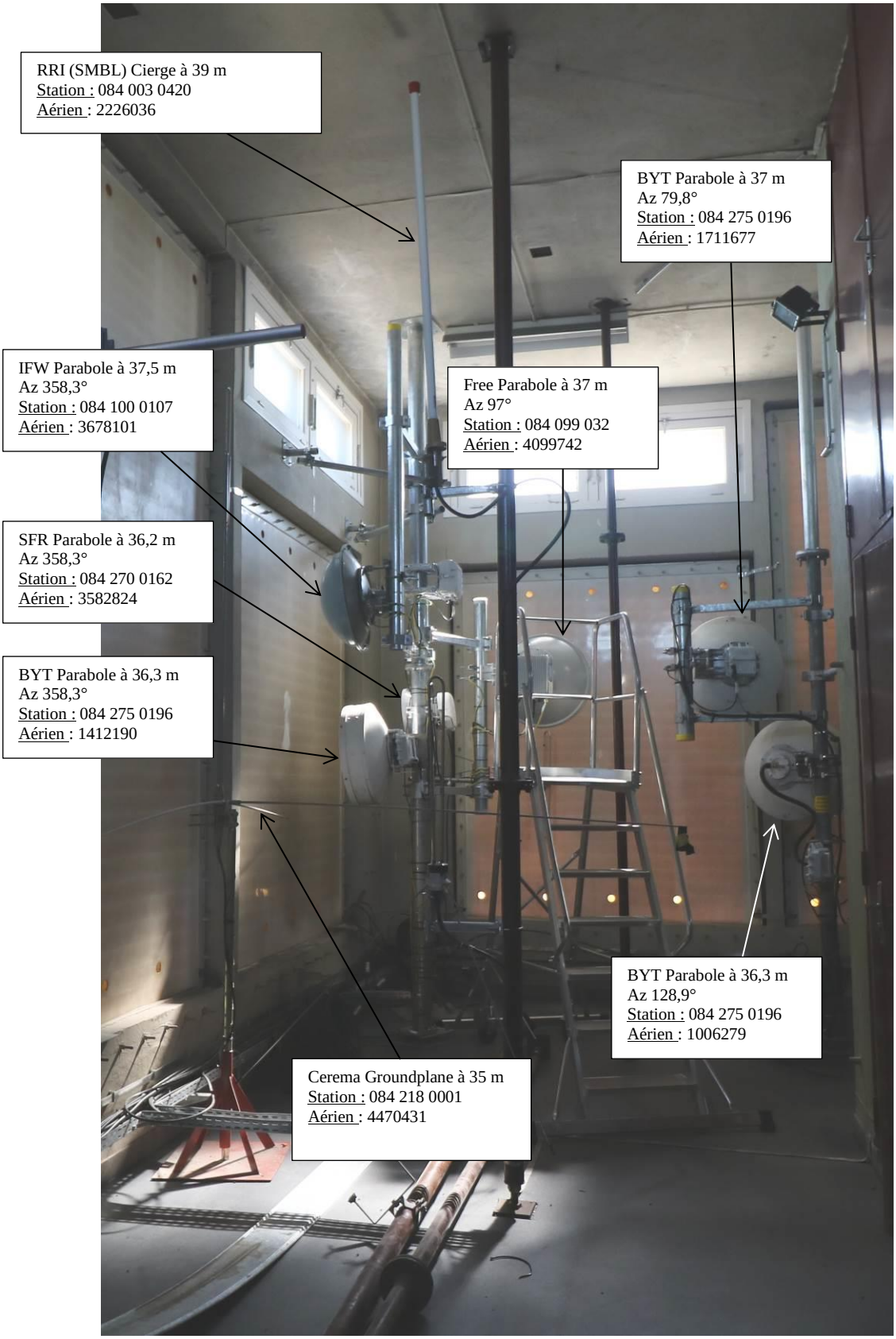


7ème Etage Vue Est

Tour Hertzienne TDF
Support N° 513220

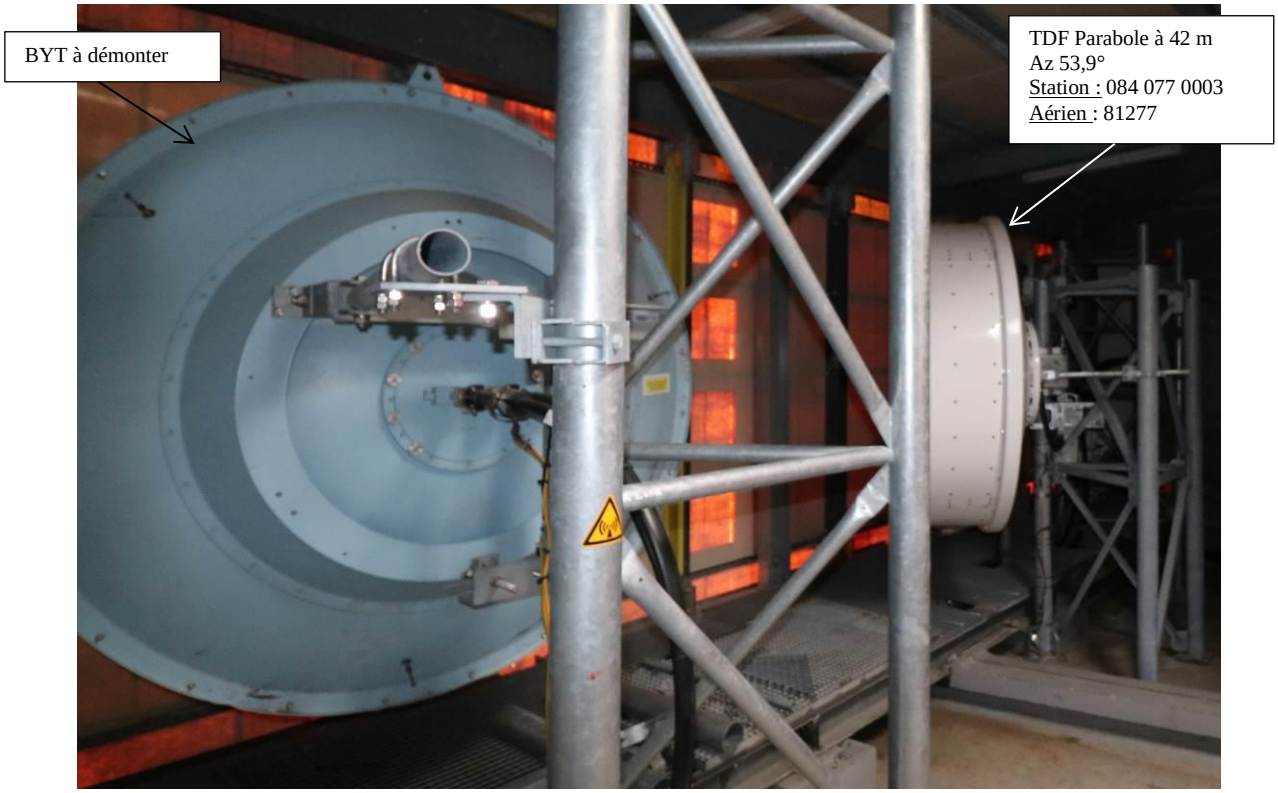


8ème Etage Vue Est

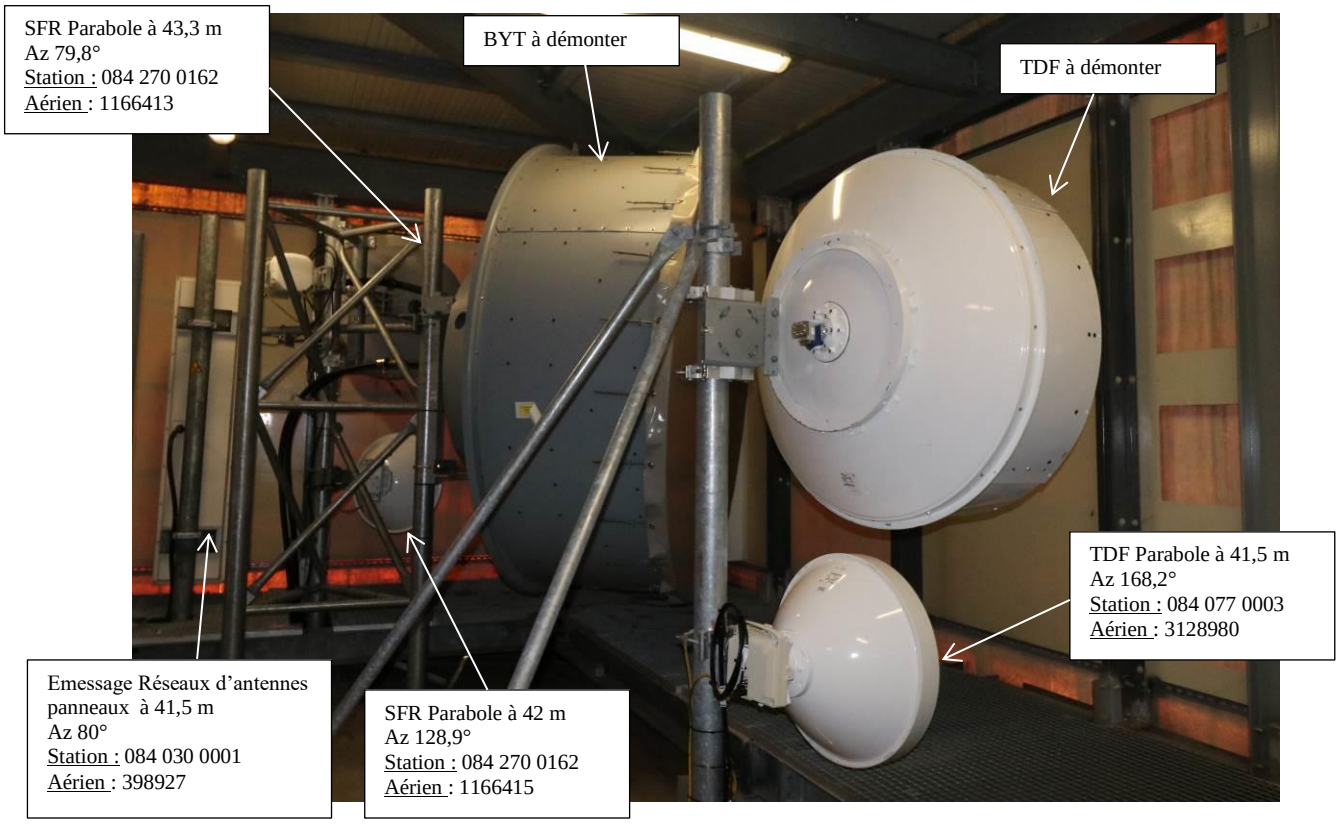


8ème Etage Vue Est

Tour Hertzienne TDF
Support N° 513220

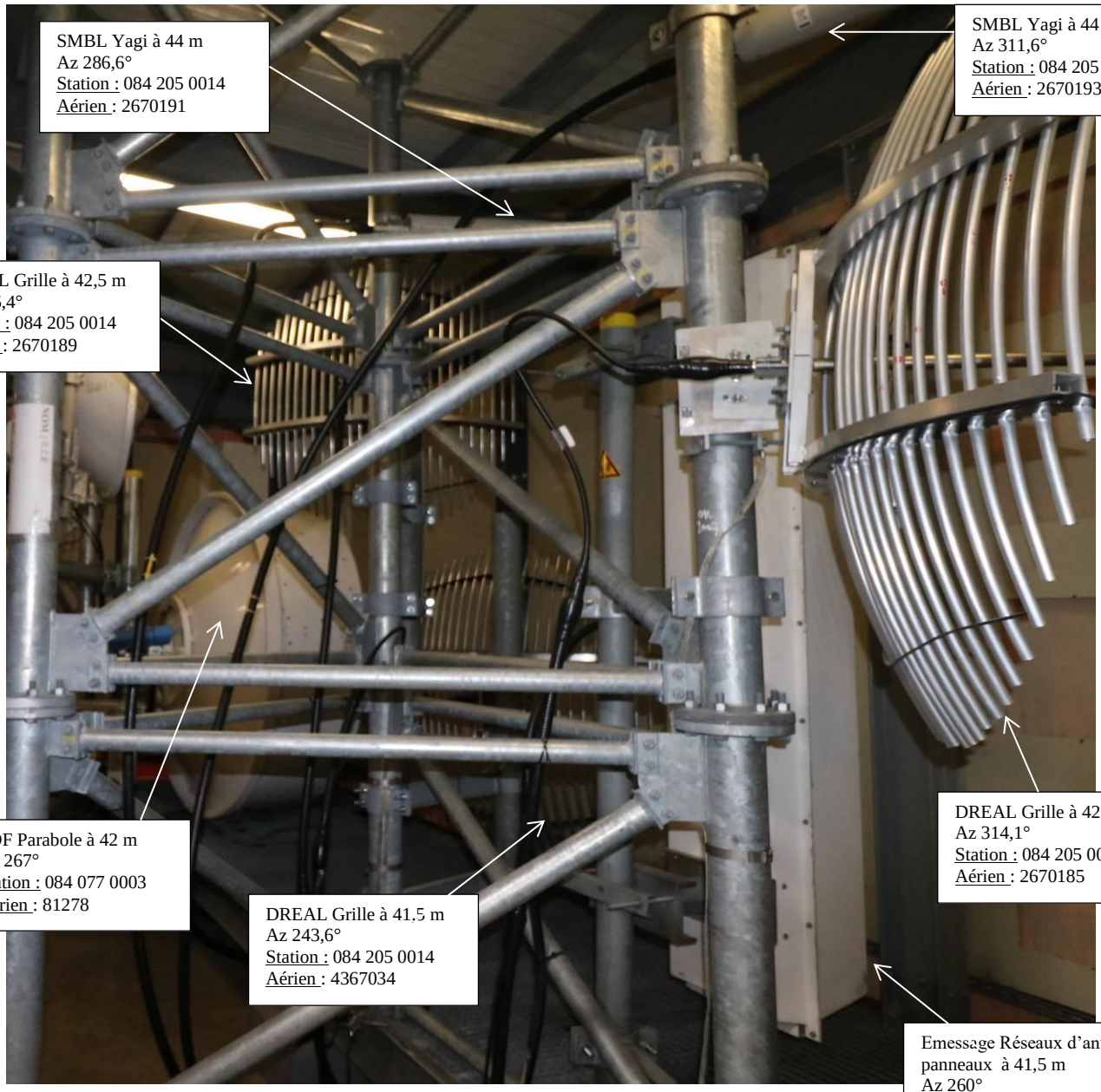


8ème Etage Vue Sud

Tour Hertzienne TDF
Support N° 513220

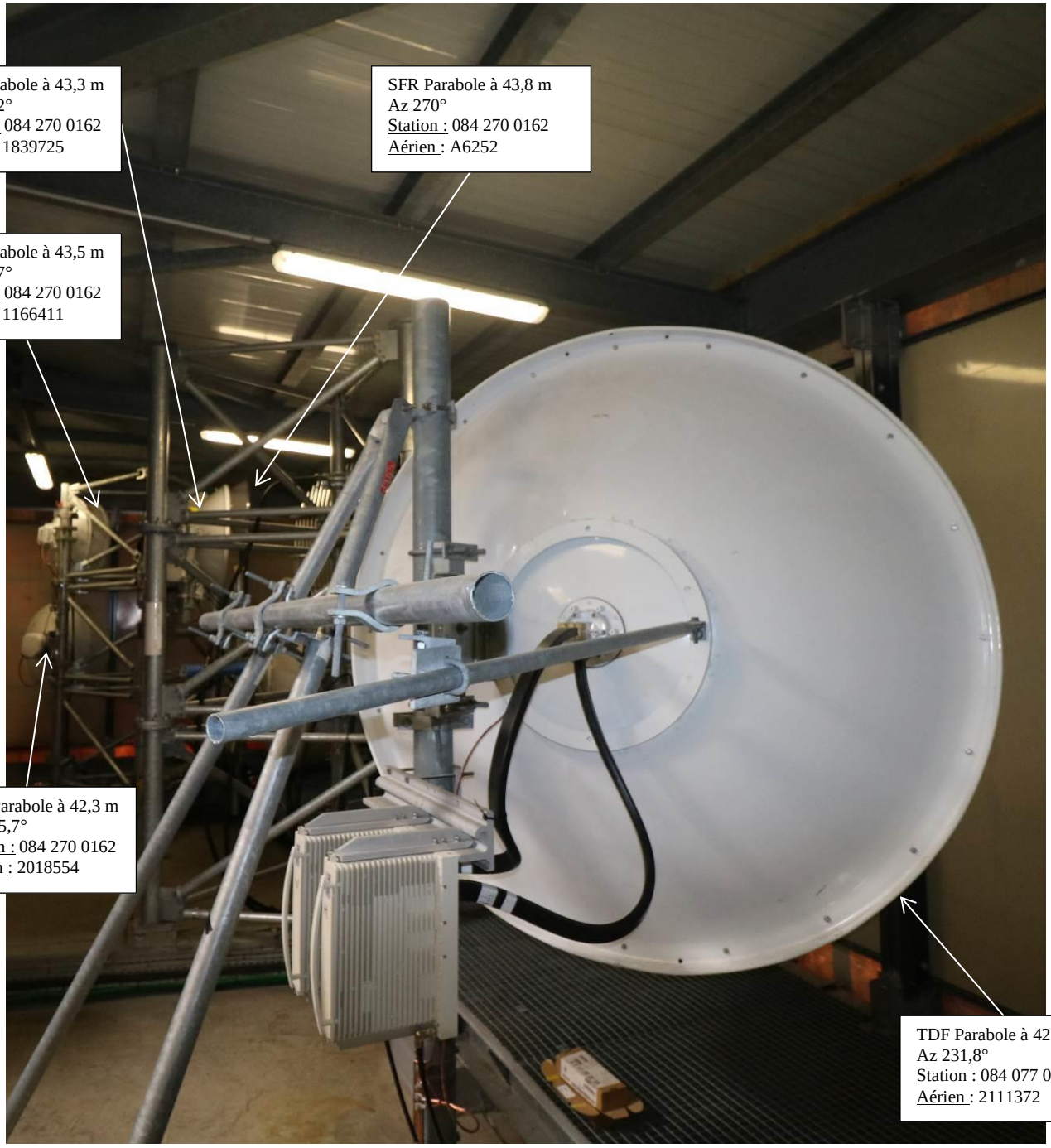


8ème Etage Vue Sud

# PYLONE AUTOSTABLE ORANGE - SUPPORT S2

Pylône Autostable ORANGE
Support N° 1040080

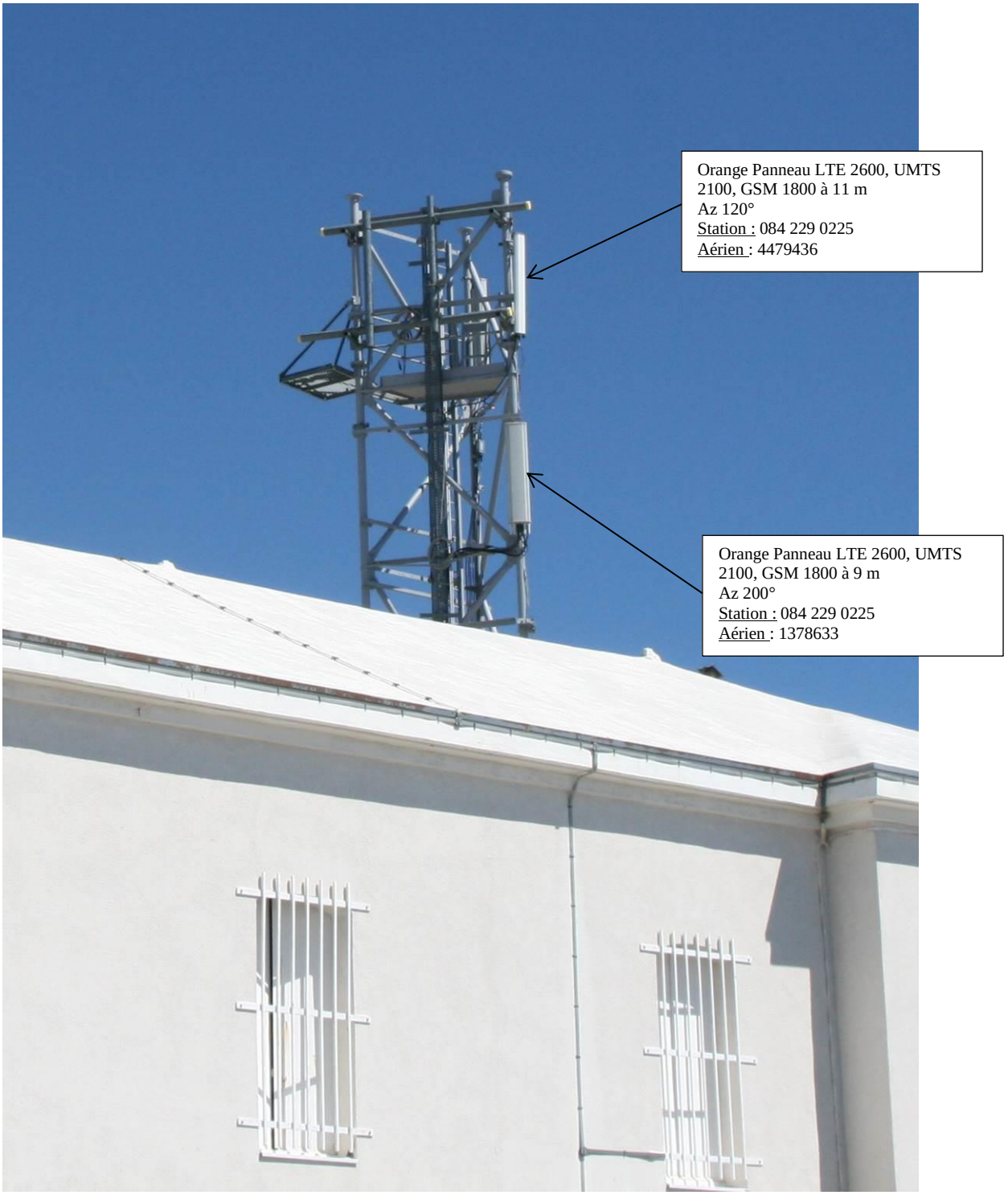


Vue Face Sud

# TOUR HERTZIENNE ORANGE - SUPPORT S3

Tour Hertzienne Orange
Support N° 104055

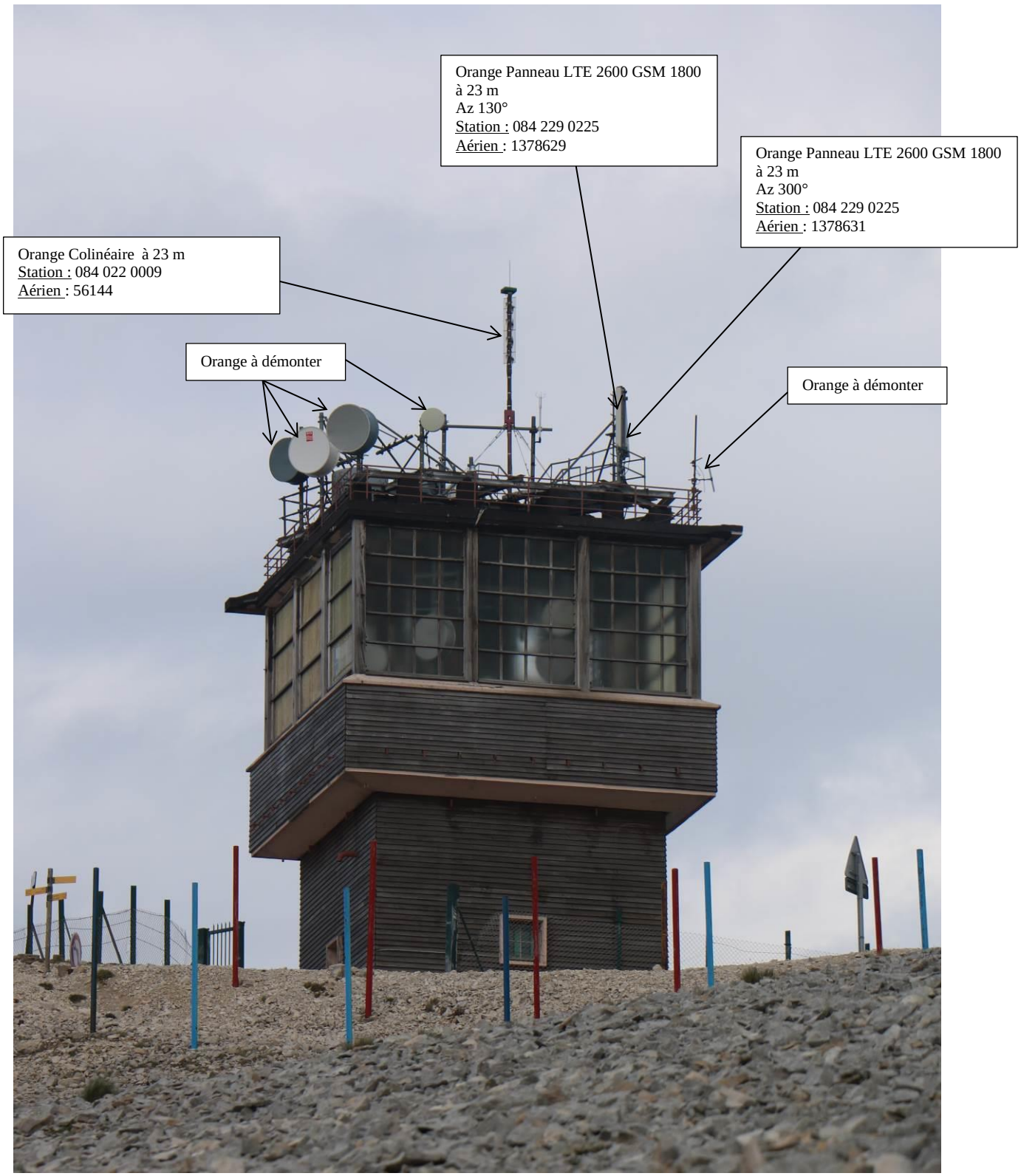


Vue Face Sud-Est

Tour Hertzienne Orange
Support N° 104055

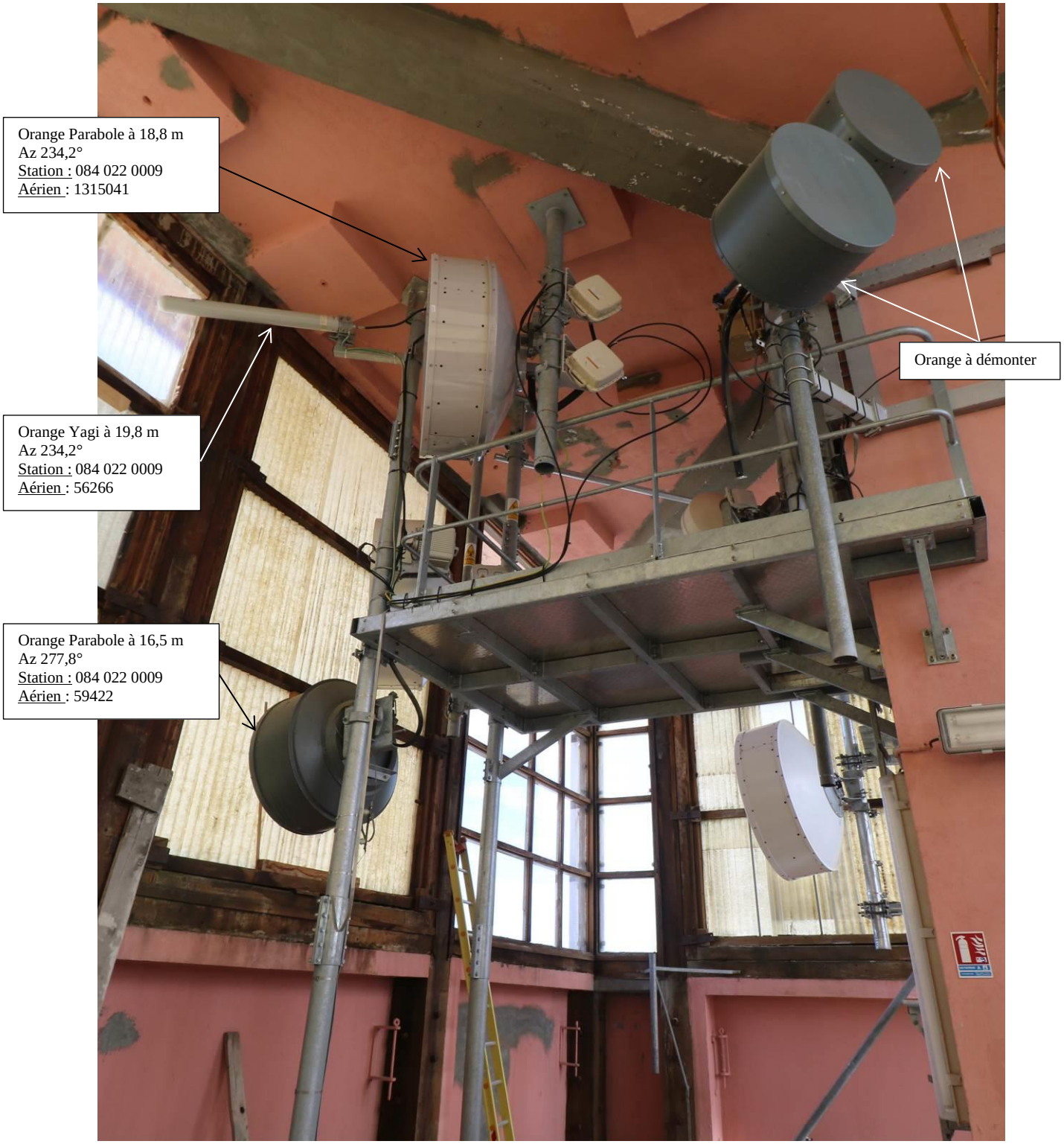


Vue Nord-Ouest

Tour Hertzienne Orange
Support N° 104055

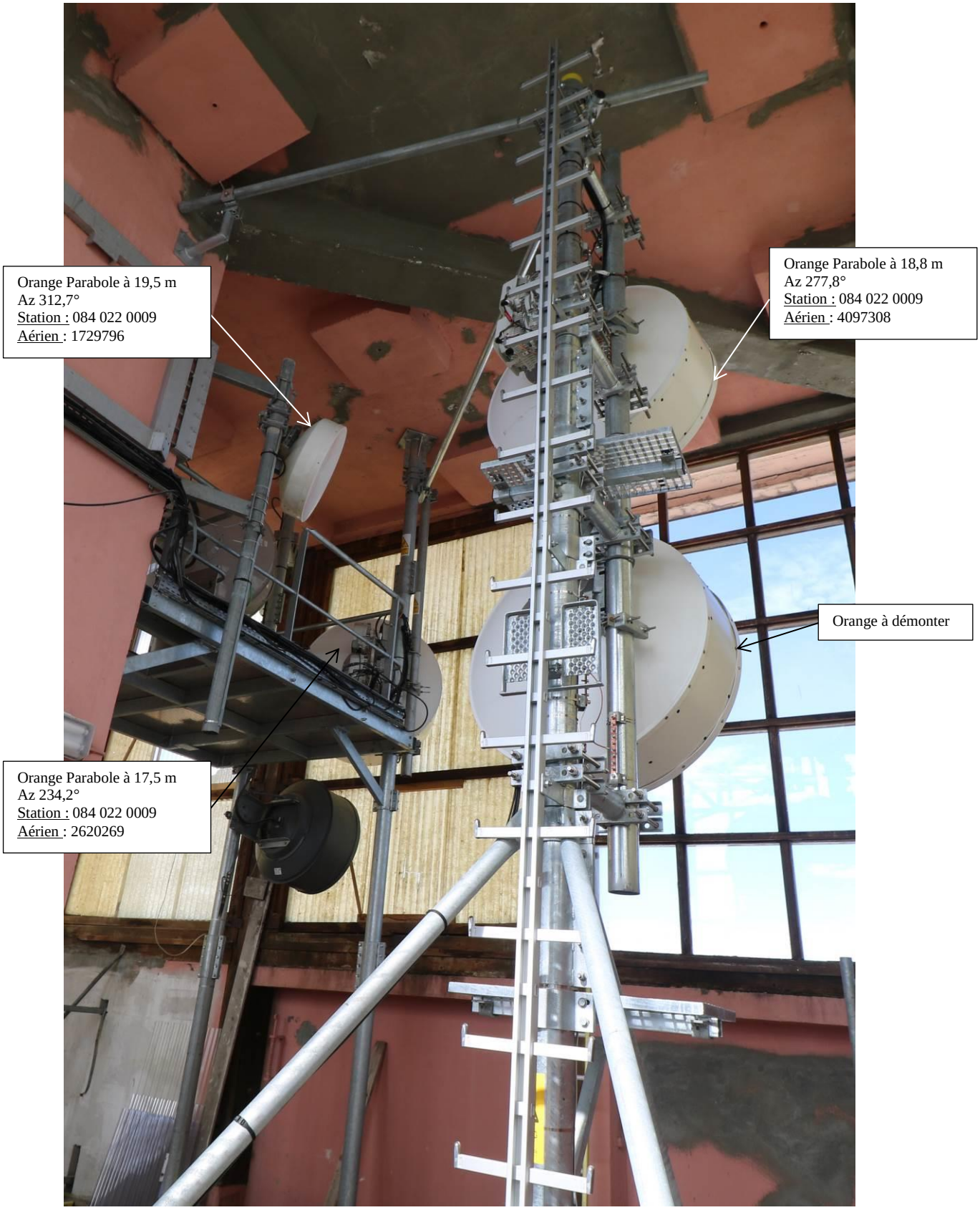


Vue Ouest

Tour Hertzienne Orange
Support N° 104055

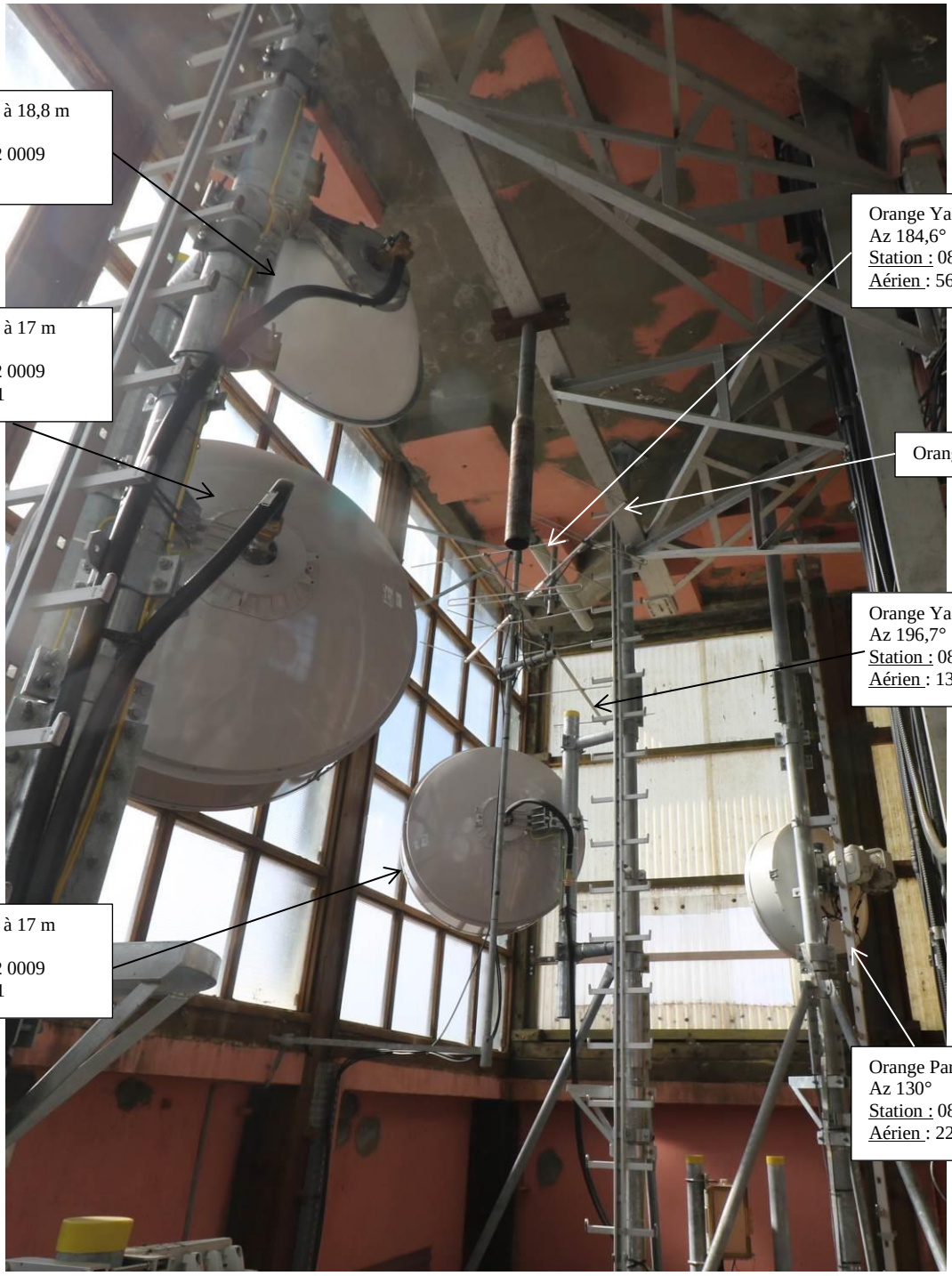


Vue Sud

# PYLONE TUBULAIRE ORANGE – SUPPORT S4

Pylone Tubulaire Orange
Support N° 788131

Vue Face Sud-Ouest

# FÛT AVIATION CIVILE – SUPPORT S5

Fût Aviation Civile
Support N° 19696

Retour au sommaire

## 7. ANNEXE 3 - FICHES DESCRIPTIVES

| | | |
|---|---|---|
| Dossier : **ISR 084 17 0001** | **Nom du site : MONT VENTOUX** | Date d'édition : **09/11/2017** |
| **Affectataire : AC - Utilisateur : D.T.I/CNS/FRS** | | |

| N° ANFR | Numéro du support | Type de support | Aériens liés au support | | Fréquences | | | | Commentaire |
|---|---|---|---|---|---|---|---|---|---|
| | | | N° de l'aérien Système Mutualisation | Type Dimension Hauteur Azimut | N° CAF | Emission | Réception | Puissance (PAR) | |
| 084 024 0002<br>Conforme | 19696<br>Conforme<br>Environnement vérifié | Fût<br>44° 10' 27" N<br>5° 16' 6" E | 237070<br>Conforme<br>[RDR SSR] | Antenne Plane LVA<br>Dimension : 10 m<br>Hauteur : 15 m<br>Azimut : | 300727<br>Conforme | 1030 MHz<br>(Mesuré) | | 61 dBW<br>(Déclaré) | |
| | | | | | 300750<br>Conforme | | 1090 MHz<br>(Déclaré) | | Liaison avec 084 024 0002 - BEDOIN(84410) |

Retour au sommaire

| Dossier : **ISR 084 17 0001** | **Nom du site : MONT VENTOUX** | Date d'édition : **09/11/2017** |
|---|---|---|
| **Affectataire : ARCEP - Utilisateur : ANFR/DC/SGRP/DEFS** | | |

| N° ANFR | Numéro du support | Type de support | Aériens liés au support | | Fréquences | | | | Commentaire |
|---|---|---|---|---|---|---|---|---|---|
| | | | N° de l'aérien Système | Type Dimension Hauteur Azimut | N° CAF | Emission | Réception | Puissance (PAR) | |
| 084 003 0359<br>Conforme | 513220<br>Conforme<br>Mutualisé | Tour hertzienne<br>44° 10' 25" N<br>5° 16' 40" E | 1798322<br>Conforme<br>[PMR] | Cierge/Perche<br>Dimension : 1 m<br>Hauteur : 20 m<br>Azimut : | 1421598<br>A modifier | | 157,925 MHz<br>(Déclaré) | | RRI liés : SAM 084 0003 - 84 1215<br>Liaison avec 084 003 0359 - BEDOIN(84410) |
| | | | | | 1421768<br>A modifier | 162,525 MHz<br>(Mesuré) | | 10 W<br>(Déclaré) | RRI liés : SAM 084 0003 - 84 1215 |
| 084 003 0419<br>Conforme | 513220<br>Conforme<br>Mutualisé | Tour hertzienne<br>44° 10' 25" N<br>5° 16' 40" E | 2611052<br>Conforme<br>[PMR] | Dipôle/Doublet<br>Dimension : 1,6 m<br>Hauteur : 36 m<br>Azimut : | 1237105<br>A modifier | | 71,85 MHz<br>(Déclaré) | | RRI liés : ZFL 030 0002 - B99, ZFL 084 0001 - B1<br>Liaison avec 084 003 0441 - 84270 |
| | | | | | 1237114<br>A modifier | | 71,85 MHz<br>(Déclaré) | | RRI liés : ZFL 030 0002 - B99, ZFL 084 0001 - B1<br>Liaison avec 007 003 0354 - 07700 |
| | | | | | 1237107<br>A modifier | | 80,0375 MHz<br>(Déclaré) | | RRI liés : ZFL 030 0002 - B99, ZFL 084 0001 - B1<br>Liaison avec 084 003 0441 - 84270 |
| | | | | | 1237108<br>A modifier | | 80,0375 MHz<br>(Déclaré) | | RRI liés : ZFL 030 0002 - B99, ZFL 084 0001 - B1<br>Liaison avec 007 003 0354 - 07700 |
| | | | | | 1237110<br>A modifier | | 80,175 MHz<br>(Déclaré) | | RRI liés : ZFL 030 0002 - B99, ZFL 084 0001 - B1<br>Liaison avec 007 003 0354 - 07700 |
| | | | | | 1237101<br>A modifier | | 80,175 MHz<br>(Déclaré) | | RRI liés : ZFL 030 0002 - B99, ZFL 084 0001 - B1<br>Liaison avec 084 003 0441 - 84270 |
| 084 003 0420<br>A modifier | 513220<br>A modifier<br>Mutualisé | Tour hertzienne<br>44° 10' 25" N<br>5° 16' 40" E | 2226036<br>A modifier<br>[PMR] | Cierge/Perche<br>Dimension : 1 m<br>Hauteur : 39 m<br>Azimut : | 1096004<br>A modifier | 70,325 MHz<br>(Mesuré) | | 10 W<br>(Déclaré) | RRI liés : EAU 084 0029 - B16<br>Liaison avec - 26220<br>Liaison avec - 26230<br>Liaison avec - 26770<br>Liaison avec - 26790<br>Liaison avec - 84500<br>Liaison avec - 84600<br>Liaison avec - 84820 |

| Dossier : **ISR 084 17 0001** | **Nom du site : MONT VENTOUX** | Date d'édition : **09/11/2017** |
|---|---|---|
| **Affectataire : ARCEP - Utilisateur : ANFR/DC/SGRP/DEFS** | | |

| N° ANFR | Numéro du support | Type de support | Aériens liés au support | | Fréquences | | | | Commentaire |
|---|---|---|---|---|---|---|---|---|---|
| | | | N° de l'aérien Système | Type Dimension Hauteur Azimut | N° CAF | Emission | Réception | Puissance (PAR) | |
| | | | | | 1095998<br>A modifier | 70,4125 MHz<br>(Mesuré) | | 10 W<br>(Déclaré) | RRI liés : EAU 084 0029 - B16<br>Liaison avec - 26220<br>Liaison avec - 26230<br>Liaison avec - 26770<br>Liaison avec - 26790<br>Liaison avec - 84500<br>Liaison avec - 84600<br>Liaison avec - 84820 |
| | | | | | 1095975<br>A modifier | 162,1875 MHz<br>(Mesuré) | | 10 W<br>(Déclaré) | RRI liés : EAU 084 0029 - B16 |

| Dossier : **ISR 084 17 0001** | **Nom du site : MONT VENTOUX** | Date d'édition : **09/11/2017** |
|---|---|---|
| **Affectataire : ARCEP - Utilisateur : ARCEP** | | |

| N° ANFR | Numéro du support | Type de support | Aériens liés au support | | Fréquences | | | | Commentaire |
|---|---|---|---|---|---|---|---|---|---|
| | | | N° de l'aérien Système | Type Dimension Hauteur Azimut | N° CAF | Emission | Réception | Puissance (PAR) | |
| 084 205 0014 Conforme | 513220 Conforme Mutualisé | Tour hertzienne 44° 10' 25" N 5° 16' 40" E | 2670185 Conforme [FH] | Antenne Grille Dimension : 1,2 m Hauteur : 42 m Azimut : 314,1 ° | 1102134 Conforme | | 1376,8375 MHz (Relevé) | | Liaison avec 007 205 0010 – SAINT-LAURENT-SOUS-COIRON(07170) |
| | | | | | 1102133 Conforme | 1428,8375 MHz (Mesuré) | | 24,6 dBW (Déclaré) | |
| | | | 2670189 Conforme [FH] | Antenne Grille Dimension : 1,2 m Hauteur : 42,5 m Azimut : 236,4 ° | 084 FNF 0241 À créer | | 1377,4375 MHz (Déclaré) | | Liaison avec 084 205 0012 - SORGUES(84700) autorisée par l'ARCEP |
| | | | | | 084 FNF 0240 À créer | 1429,4375 MHz (Mesuré) | | | |
| | | | 2670191 Conforme [FH] | Yagi Dimension : 0,5 m Hauteur : 44 m Azimut : 286,6 ° | 1101934 Conforme | | 1377,2625 MHz (Relevé) | | Liaison avec 084 205 0015 - BOLLENE(84500) |
| | | | | | 1101935 Conforme | 1429,2625 MHz (Mesuré) | | 14,9 dBW (Déclaré) | |
| | | | 2670193 Conforme [FH] | Yagi Dimension : 0,5 m Hauteur : 44 m Azimut : 311,6 ° | 1101835 Conforme | | 1376,9625 MHz (Relevé) | | Liaison avec 084 205 0013 - GRILLON(84600) |
| | | | | | 1101834 Conforme | 1428,9625 MHz (Mesuré) | | 17,8 dBW (Déclaré) | |
| | | | 4367034 Conforme [FH] | Antenne Grille Dimension : 1,2 m Hauteur : 41,5 m Azimut : 243,6 ° | 030 FNF 0337 À créer | | 1377,0625 MHz (Déclaré) | | Liaison avec 030 205 0004 - NIMES(30000) autorisée par l'ARCEP |
| | | | | | 084 FNF 0239 À créer | 1429,0625 MHz (Mesuré) | | 20,6 dBW (Déclaré) | |

Retour au sommaire

| Dossier : **ISR 084 17 0001** | **Nom du site : MONT VENTOUX** | Date d'édition : **09/11/2017** |
|---|---|---|
| **Affectataire : ARCEP - Utilisateur : BOUYGUES TELECOM** | | |

| N° ANFR | Numéro du support | Type de support | Aériens liés au support | | Fréquences | | | | Commentaire |
|---|---|---|---|---|---|---|---|---|---|
| | | | N° de l'aérien Système | Type Dimension Hauteur Azimut | N° CAF | Emission | Réception | Puissance (PAR) | |
| 084 275 0196<br>A modifier | 513220<br>A modifier<br>Mutualisé | Tour hertzienne<br>44° 10' 25" N<br>5° 16' 40" E | 1006259<br>Conforme<br>[UMTS 900, GSM 900, LTE 800, LTE 1800, GSM 1800] | Panneau<br>Dimension : 1,9 m<br>Hauteur : 32,3 m<br>Azimut : 0 ° | 1291356<br>Conforme | 926,8 MHz<br>(Mesuré) | | 23,8 dBW<br>(Déclaré) | UMTS 900 |
| | | | | | 1282036<br>Conforme | 934,2 MHz<br>(Mesuré) | | 23,8 dBW<br>(Déclaré) | GSM 900 |
| | | | | | | | | 33,8 dBW<br>(Déclaré) | LTE 800 et LTE 1800 pas en service le jour du contrôle |
| | | | | | Non géré | | | 26,8 dBW<br>(Déclaré) | GSM 1800 |
| | | | 1006261<br>Conforme<br>[UMTS 900, GSM 900, LTE 800, LTE 1800, GSM 1800] | Panneau<br>Dimension : 1,9 m<br>Hauteur : 32,3 m<br>Azimut : 130 ° | 1291356<br>Conforme | 926,8 MHz<br>(Mesuré) | | 23,8 dBW<br>(Déclaré) | UMTS 900 |
| | | | | | 1282036<br>Conforme | 934,2 MHz<br>(Mesuré) | | 23,8 dBW<br>(Déclaré) | GSM 900 |
| | | | | | | | | 33,8 dBW<br>(Déclaré) | LTE 800 et LTE 1800 pas en service le jour du contrôle |
| | | | | | Non géré | | | 26,8 dBW<br>(Déclaré) | GSM 1800 |
| | | | 1006267<br>Conforme<br>[UMTS 900, GSM 900, LTE 800, LTE 1800, GSM 1800] | Panneau<br>Dimension : 1,9 m<br>Hauteur : 27 m<br>Azimut : 230 ° | 1291356<br>Conforme | 926,8 MHz<br>(Mesuré) | | 23,8 dBW<br>(Déclaré) | UMTS 900 |
| | | | | | 1282036<br>Conforme | 934,2 MHz<br>(Mesuré) | | 23,8 dBW<br>(Déclaré) | GSM 900 |
| | | | | | | | | 33,8 dBW<br>(Déclaré) | LTE 800 et LTE 1800 pas en service le jour du contrôle |
| | | | | | Non géré | | | 26,8 dBW<br>(Déclaré) | GSM 1800 |
| | | | 1006275<br>Conforme<br>[FH] | Antenne parabolique<br>Dimension : 0,6 m<br>Hauteur : 36 m<br>Azimut : 208,9 ° | 1177895<br>Conforme | | 12,961 GHz<br>(Relevé) | | Liaison avec 084 275 0158 - MALEMORT-DU-COMTAT(84570) |
| | | | | | 1177892<br>Conforme | 13,227 GHz<br>(Mesuré) | | 25,5 dBW<br>(Déclaré) | |

Retour au sommaire

| Dossier : **ISR 084 17 0001** | **Nom du site : MONT VENTOUX** | Date d'édition : **09/11/2017** |
|---|---|---|
| **Affectataire : ARCEP - Utilisateur : BOUYGUES TELECOM** | | |

| N° ANFR | Numéro du support | Type de support | Aériens liés au support | | Fréquences | | | | Commentaire |
|---|---|---|---|---|---|---|---|---|---|
| | | | N° de l'aérien Système | Type Dimension Hauteur Azimut | N° CAF | Emission | Réception | Puissance (PAR) | |
| | | | 1006277<br>Conforme<br>[FH] | Antenne parabolique<br>Dimension : 0,6 m<br>Hauteur : 37 m<br>Azimut : 247,9 ° | 1061936<br>Conforme | | 12,849 GHz<br>(Relevé) | | Liaison avec 084 275 0208 - MODENE(84330) |
| | | | | | 1061999<br>Conforme | 13,115 GHz<br>(Mesuré) | | 23,8 dBW<br>(Déclaré) | |
| | | | 1006279<br>Conforme<br>[FH] | Antenne parabolique<br>Dimension : 0,6 m<br>Hauteur : 36,3 m<br>Azimut : 128,9 ° | 1024436<br>Conforme | | 12,9435 GHz<br>(Relevé) | | Liaison avec 084 275 0073 - SAULT(84390) |
| | | | | | 1024874<br>Conforme | 13,2095 GHz<br>(Mesuré) | | 24,6 dBW<br>(Déclaré) | |
| | | | 1065566<br>Conforme<br>[FH] | Antenne parabolique<br>Dimension : 0,6 m<br>Hauteur : 36,2 m<br>Azimut : 293 ° | 084 FNF 0238<br>À créer | | 22,10425 GHz<br>(Relevé) | | Liaison avec 084 275 0198 - ENTRECHAUX(84340) |
| | | | | | 084 FNF 0237<br>À créer | 23,11225 GHz<br>(Mesuré) | | 30,8 dBW<br>(Déclaré) | |
| | | | 1412190<br>Conforme<br>[FH] | Antenne parabolique<br>Dimension : 0,6 m<br>Hauteur : 36,3 m<br>Azimut : 358,3 ° | 1074307<br>Conforme | | 22,13225 GHz<br>(Relevé) | | Liaison avec 026 275 0059 – BUIS-LES-BARONNIES(26170) |
| | | | | | 1074339<br>Conforme | 23,14025 GHz<br>(Mesuré) | | 30,8 dBW<br>(Déclaré) | |
| | | | 1711677<br>Conforme<br>[FH] | Antenne parabolique<br>Dimension : 0,6 m<br>Hauteur : 37 m<br>Azimut : 79,8 ° | 1060067<br>Conforme | | 12,9715 GHz<br>(Relevé) | | Liaison avec 026 275 0056 – BARRET-DE-LIOURE(26570) |
| | | | | | 1060063<br>Conforme | 13,2375 GHz<br>(Mesuré) | | 17 dBW<br>(Déclaré) | |
| | | | A6266<br>A créer<br>[FH] | Antenne parabolique<br>Dimension : 0,9 m<br>Hauteur : 35,7 m<br>Azimut : 248,4 ° | 1247172<br>Conforme | | 11,175 GHz<br>(Relevé) | | Liaison avec 084 275 0056 - SARRIANS(84260) |
| | | | | | 1247178<br>Conforme | 11,665 GHz<br>(Mesuré) | | 30,7 dBW<br>(Déclaré) | |

Retour au sommaire

| Dossier : **ISR 084 17 0001** | **Nom du site : MONT VENTOUX** | Date d'édition : **09/11/2017** |
|---|---|---|
| **Affectataire : ARCEP - Utilisateur : CEREMA** | | |

| N° ANFR | Numéro du support | Type de support | Aériens liés au support | | Fréquences | | | | Commentaire |
|---|---|---|---|---|---|---|---|---|---|
| | | | N° de l'aérien Système | Type Dimension Hauteur Azimut | N° CAF | Emission | Réception | Puissance (PAR) | |
| 084 218 0001<br>Conforme | 513220<br>Conforme<br>Mutualisé | Tour hertzienne<br>44° 10' 25" N<br>5° 16' 40" E | 4470431<br>Conforme<br>[PMR] | Groundplane<br>Dimension : 2 m<br>Hauteur : 35 m<br>Azimut : | | 35.25 MHz<br>(mesuré) | 39.65 MHz<br>(mesuré) | | Canal administratif 21 |

Retour au sommaire

| Dossier : **ISR 084 17 0001** | **Nom du site : MONT VENTOUX** | Date d'édition : **09/11/2017** |
|---|---|---|
| **Affectataire : ARCEP - Utilisateur : E*MESSAGE France S.A** | | |

| N° ANFR | Numéro du support | Type de support | Aériens liés au support | | Fréquences | | | | Commentaire |
|---|---|---|---|---|---|---|---|---|---|
| | | | N° de l'aérien Système | Type Dimension Hauteur Azimut | N° CAF | Emission | Réception | Puissance (PAR) | |
| 084 030 0001<br>Conforme | 513220<br>Conforme<br>Mutualisé | Tour hertzienne<br>44° 10' 25" N<br>5° 16' 40" E | 398927<br>Conforme<br>[RMU-POCSAG] | Réseaux d'antennes panneaux<br>Dimension : 2 m<br>Hauteur : 41,5 m<br>Azimut : 80° - 260° | 1205213<br>Conforme | 466,05 MHz<br>(Mesuré) | | 501,2 W<br>(Déclaré) | |
| | | | | | 1205210<br>Conforme | 466,075 MHz<br>(Mesuré) | | 501,2 W<br>(Déclaré) | |
| | | | | | 1205209<br>Conforme | 466,175 MHz<br>(Mesuré) | | 501,2 W<br>(Déclaré) | |
| | | | | | 1205206<br>Conforme | 466,20625 MHz<br>(Mesuré) | | 501,2 W<br>(Déclaré) | |

Retour au sommaire

| Dossier : **ISR 084 17 0001** | **Nom du site : MONT VENTOUX** | Date d'édition : **09/11/2017** |
|---|---|---|
| **Affectataire : ARCEP - Utilisateur : FREE MOBILE** | | |

| N° ANFR | Numéro du support | Type de support | Aériens liés au support | | Fréquences | | | | Commentaire |
|---|---|---|---|---|---|---|---|---|---|
| | | | N° de l'aérien Système | Type Dimension Hauteur Azimut | N° CAF | Emission | Réception | Puissance (PAR) | |
| 084 099 0032<br>A modifier | 513220<br>A modifier<br>Mutualisé | Tour hertzienne<br>44° 10' 25" N<br>5° 16' 40" E | 3488686<br>Conforme<br>[UMTS 900, LTE 2600, UMTS 2100, LTE 1800] | Panneau<br>Dimension : 2 m<br>Hauteur : 48 m<br>Azimut : 0 ° | Non géré | | | 29,8 dBW<br>(Déclaré) | UMTS 900 |
| | | | | | | | | 30,8 dBW<br>(Déclaré) | LTE 1800 pas en service le jour du contrôle |
| | | | | | Non géré | | | 30,8 dBW<br>(Déclaré) | UMTS 2100 |
| | | | | | 1306467<br>Conforme | 2680 MHz<br>(Mesuré) | | 30,8 dBW<br>(Déclaré) | LTE 2600 |
| | | | 3488688<br>Conforme<br>[UMTS 900, LTE 2600, UMTS 2100, LTE 1800] | Panneau<br>Dimension : 2 m<br>Hauteur : 48 m<br>Azimut : 130 ° | Non géré | | | 29,8 dBW<br>(Déclaré) | UMTS 900 |
| | | | | | | | | 30,8 dBW<br>(Déclaré) | LTE 1800 pas en service le jour du contrôle |
| | | | | | Non géré | | | 30,8 dBW<br>(Déclaré) | UMTS 2100 |
| | | | | | 1306467<br>Conforme | 2680 MHz<br>(Mesuré) | | 30,8 dBW<br>(Déclaré) | LTE 2600 |
| | | | 3488690<br>Conforme<br>[UMTS 900, LTE 2600, UMTS 2100, LTE 1800] | Panneau<br>Dimension : 2 m<br>Hauteur : 48 m<br>Azimut : 230 ° | Non géré | | | 29,8 dBW<br>(Déclaré) | UMTS 900 |
| | | | | | | | | 30,8 dBW<br>(Déclaré) | LTE 1800 pas en service le jour du contrôle |
| | | | | | Non géré | | | 30,8 dBW<br>(Déclaré) | UMTS 2100 |
| | | | | | 1306467<br>Conforme | 2680 MHz<br>(Mesuré) | | 30,8 dBW<br>(Déclaré) | LTE 2600 |
| | | | 4099742<br>Conforme<br>[FH] | Antenne parabolique<br>Dimension : 0,6 m<br>Hauteur : 37 m<br>Azimut : 97 ° | 1404763<br>Conforme | | 17,74125 GHz<br>(Déclaré) | 30,8 dBW<br>(Déclaré) | Liaison avec 026 099 0087 - MONTBRUN-LES-BAINS(26570) |
| | | | | | 1404764<br>Conforme | 18,75125 GHz<br>(Mesuré) | | 27,5 dBW<br>(Déclaré) | |

Retour au sommaire

| Dossier : **ISR 084 17 0001** | **Nom du site : MONT VENTOUX** | Date d'édition : **09/11/2017** |
|---|---|---|
| **Affectataire : ARCEP - Utilisateur : FREE MOBILE** | | |

| N° ANFR | Numéro du support | Type de support | Aériens liés au support | | Fréquences | | | | Commentaire |
|---|---|---|---|---|---|---|---|---|---|
| | | | N° de l'aérien Système | Type Dimension Hauteur Azimut | N° CAF | Emission | Réception | Puissance (PAR) | |
| | | | 4535403<br>Conforme<br>[FH] | Antenne parabolique<br>Dimension : 0,6 m<br>Hauteur : 36 m<br>Azimut : 231,4 ° | K-FR08619<br>Conforme | | 17,79625 GHz<br>(Déclaré) | | Liaison avec 084 099 0200 - BEDOIN(84410) |
| | | | | | K-FR08620<br>Conforme | 18,80625 GHz<br>(Mesuré) | | 23,5 dBW<br>(Déclaré) | |

Retour au sommaire

| Dossier : **ISR 084 17 0001** | **Nom du site : MONT VENTOUX** | Date d'édition : **09/11/2017** |
|---|---|---|
| **Affectataire : ARCEP - Utilisateur : IFW** | | |

| N° ANFR | Numéro du support | Type de support | Aériens liés au support | | Fréquences | | | | Commentaire |
|---|---|---|---|---|---|---|---|---|---|
| | | | N° de l'aérien Système | Type Dimension Hauteur Azimut | N° CAF | Emission | Réception | Puissance (PAR) | |
| 084 100 0107<br>A modifier | 513220<br>A modifier<br>Mutualisé | Tour hertzienne<br>44° 10' 25" N<br>5° 16' 40" E | 3678101<br>Conforme<br>[BLR 3 GHZ] | Antenne parabolique<br>Dimension : 0,6 m<br>Hauteur : 37,5 m<br>Azimut : 358,3 ° | 1322234<br>Conforme | | 3483,5 MHz<br>(Déclaré) | | Liaison avec 026 100 0116 - BUIS-LES-BARONNIES(26170) |
| | | | | | 1322237<br>Conforme | 3583,5 MHz<br>(Mesuré) | | 13,4 dBW<br>(Déclaré) | |
| | | | 3678103<br>Conforme<br>[BLR 3 GHZ] | Antenneparabolique<br>Dimension : 0,6 m<br>Hauteur : 37,5 m<br>Azimut : 327,6 ° | 1322383<br>Conforme | | 3490,5 MHz<br>(Déclaré) | | Liaison avec 026 100 0112 - NYONS(26110) |
| | | | | | 1322382<br>Conforme | 3590,5 MHz<br>(Mesuré) | | 13,4 dBW<br>(Déclaré) | |
| | | | A6257<br>A créer<br>[BLR 3 GHZ] | Antenne parabolique<br>Dimension : 0,6 m<br>Hauteur : 38 m<br>Azimut : 237 ° | 084 FNF 0230<br>À créer | 3590,5 MHz<br>(Mesuré) | | | |

Retour au sommaire

| Dossier : **ISR 084 17 0001** | **Nom du site : MONT VENTOUX** | Date d'édition : **09/11/2017** |
|---|---|---|
| **Affectataire : ARCEP - Utilisateur : ORANGE FRANCE/COMSIS NATIONALE** | | |

| N° ANFR | Numéro du support | Type de support | Aériens liés au support | | Fréquences | | | | Commentaire |
|---|---|---|---|---|---|---|---|---|---|
| | | | N° de l'aérien Système | Type Dimension Hauteur Azimut | N° CAF | Emission | Réception | Puissance (PAR) | |
| 084 229 0225 Conforme | 1040055 Conforme Mutualisé | Tour hertzienne 44° 10' 29" N 5° 16' 44" E | 1378629 Conforme [LTE 2600, GSM 1800] | Panneau Dimension : 1,4 m Hauteur : 23 m Azimut : 130 ° | Non géré | | | 28,4 dBW (Déclaré) | GSM 1800 |
| | | | | | | | | 34,8 dBW (Déclaré) | LTE 2600 pas en service le jour du contrôle |
| | | | 1378631 Conforme [LTE 2600, GSM 1800] | Panneau Dimension : 1,4 m Hauteur : 23 m Azimut : 300 ° | Non géré | | | 28,4 dBW (Déclaré) | GSM 1800 |
| | | | | | | | | 34,8 dBW (Déclaré) | LTE 2600 pas en service le jour du contrôle |
| | 1040080 Conforme Environnement vérifié | Pylône autostable 44° 10' 26" N 5° 16' 43" E | 1378633 Conforme [LTE 2600, UMTS 2100, GSM 1800] | Panneau Dimension : 1,5 m Hauteur : 9 m Azimut : 200 ° | Non géré | | | 19,4 dBW (Déclaré) | GSM 1800 |
| | | | | | Non géré | | | 31,1 dBW (Déclaré) | UMTS 2100 |
| | | | | | | | | 31,6 dBW (Déclaré) | LTE 2600 pas en service le jour du contrôle |
| | | | 4479436 Conforme [LTE 2600, UMTS 2100, GSM 1800] | Panneau Dimension : 1,5 m Hauteur : 11 m Azimut : 120 ° | Non géré | | | 19,4 dBW (Déclaré) | GSM 1800 |
| | | | | | Non géré | | | 31,1 dBW (Déclaré) | UMTS 2100 |
| | | | | | | | | 31,6 dBW (Déclaré) | LTE 2600 pas en service le jour du contrôle |

Retour au sommaire

| Dossier : **ISR 084 17 0001** | **Nom du site : MONT VENTOUX** | Date d'édition : **09/11/2017** |
|---|---|---|
| **Affectataire : ARCEP - Utilisateur : ORANGE FRANCE/Dpt FH-FS** | | |

| N° ANFR | Numéro du support | Type de support | Aériens liés au support | | Fréquences | | | | Commentaire |
|---|---|---|---|---|---|---|---|---|---|
| | | | N° de l'aérien Système | Type Dimension Hauteur Azimut | N° CAF | Emission | Réception | Puissance (PAR) | |
| 084 022 0009<br>A modifier | 1040055<br>A modifier<br>Mutualisé | Tour hertzienne<br>44° 10' 29" N<br>5° 16' 44" E | 1315041<br>Conforme<br>[FH] | Antenne parabolique<br>Dimension : 1,2 m<br>Hauteur : 18,8 m<br>Azimut : 234,2 ° | 1084107<br>Conforme | | 6740 MHz<br>(Relevé) | | Liaison avec 084 022 0012 - CARPENTRAS(84200) |
| | | | | | 1084109<br>Conforme | 7080 MHz<br>(Mesuré) | | 27,6 dBW<br>(Déclaré) | |
| | | | 1383999<br>Conforme<br>[FH ABI] | Yagi<br>Dimension : 1,5 m<br>Hauteur : 18,5 m<br>Azimut : 196,7 ° | 084 FNF 0226<br>À créer | | 155,1125 MHz<br>(Relevé) | | |
| | | | | | 084 FNF 0225<br>À créer | 159,7125 MHz<br>(Mesuré) | | 1 W<br>(Déclaré) | |
| | | | 1729796<br>Conforme<br>[FH] | Antenne parabolique<br>Dimension : 0,6 m<br>Hauteur : 19,5 m<br>Azimut : 312,7 ° | 1129063<br>Conforme | | 22,40875 GHz<br>(Relevé) | | Liaison avec 084 022 0080 - BEAUMONT-DU-VENTOUX(84340) |
| | | | | | 1129064<br>Conforme | 23,41675 GHz<br>(Mesuré) | | 26,9 dBW<br>(Déclaré) | |
| | | | 227203<br>Conforme<br>[FH] | Antenne parabolique<br>Dimension : 0,9 m<br>Hauteur : 17 m<br>Azimut : 130 ° | 1039402<br>Conforme | 8183 MHz<br>(Mesuré) | | 21,9 dBW<br>(Déclaré) | Liaison avec 084 022 0068 - SAULT(84390) |
| | | | | | 1039405<br>Conforme | | 8391 MHz<br>(Relevé) | | |
| | | | 2620269<br>Conforme<br>[FH] | Antenne parabolique<br>Dimension : 1,2 m<br>Hauteur : 17,5 m<br>Azimut : 234,2 ° | 1246808<br>Conforme | | 10,735 GHz<br>(Relevé) | | Liaison avec 084 022 0012 - CARPENTRAS(84200) |
| | | | | | 1246824<br>Conforme | | 10,775 GHz<br>(Relevé) | | |
| | | | | | 1248697<br>Conforme | | 10,815 GHz<br>(Relevé) | | |
| | | | | | 1248724<br>Conforme | | 10,855 GHz<br>(Relevé) | | |
| | | | | | 1246807<br>Conforme | 11,225 GHz<br>(Mesuré) | - | 29,6 dBW<br>(Déclaré) | |
| | | | | | 1246822<br>Conforme | 11,265 GHz<br>(Mesuré) | - | 29,6 dBW<br>(Déclaré) | |
| | | | | | 1248695<br>Conforme | 11,305 GHz<br>(Mesuré) | | 29,6 dBW<br>(Déclaré) | Liaison avec 084 022 0012 - CARPENTRAS(84200) |
| | | | | | 1248720<br>Conforme | 11,345 GHz<br>(Mesuré) | | 29,6 dBW<br>(Déclaré) | |

| Dossier : **ISR 084 17 0001** | **Nom du site : MONT VENTOUX** | Date d'édition : **09/11/2017** |
|---|---|---|
| **Affectataire : ARCEP - Utilisateur : ORANGE FRANCE/Dpt FH-FS** | | |

| N° ANFR | Numéro du support | Type de support | Aériens liés au support | | Fréquences | | | | Commentaire |
|---|---|---|---|---|---|---|---|---|---|
| | | | N° de l'aérien Système | Type Dimension Hauteur Azimut | N° CAF | Emission | Réception | Puissance (PAR) | |
| | | | 2620271 Conforme [FH] | Antenne parabolique Dimension : 0,9 m Hauteur : 17 m Azimut : 130 ° | 1248718 Conforme | | 10,895 GHz (Relevé) | | Liaison avec 084 022 0068 - SAULT(84390) |
| | | | | | 1248719 Conforme | | 10,935 GHz (Relevé) | | |
| | | | | | 1248723 Conforme | 11,385 GHz (Mesuré) | | 26,2 dBW (Déclaré) | |
| | | | | | 1248717 Conforme | 11,425 GHz (Mesuré) | | 26,2 dBW (Déclaré) | |
| | | | 3760401 Conforme [FH] | Antenne parabolique Dimension : 1,2 m Hauteur : 17 m Azimut : 148 ° | 1335439 Conforme | 8099 MHz (Mesuré) | | 17,7 dBW (Déclaré) | Liaison avec 084 022 0076 - SAULT(84390) |
| | | | | | 1335437 Conforme | | 8307 MHz (Déclaré) | | |
| | | | 4097308 Conforme [FH] | Antenne parabolique Dimension : 1,2 m Hauteur : 18,8 m Azimut : 277,8 ° | 1401601 Conforme | | 10,815 GHz (Relevé) | | Liaison avec 084 022 0091 - MALAUCENE(84340) |
| | | | | | 1401600 Conforme | | 10,855 GHz (Relevé) | | |
| | | | | | 1401599 Conforme | | 10,895 GHz (Relevé) | | |
| | | | | | 1402155 Conforme | | 10,935 GHz (Relevé) | | |
| | | | | | 1248695 Conforme | 11,305 GHz (Mesuré) | - | 27,7 dBW (Déclaré) | |
| | | | | | 1248720 Conforme | 11,345 GHz (Mesuré) | - | 27,7 dBW (Déclaré) | |
| | | | | | 1248723 Conforme | 11,385 GHz (Mesuré) | - | 27,7 dBW (Déclaré) | |
| | | | | | 1248717 Conforme | 11,425 GHz (Mesuré) | | 27,7 dBW (Déclaré) | Liaison avec 084 022 0091 - MALAUCENE(84340) |
| | | | 56144 Conforme [FH ABI] | Colinéaire Dimension : 4 m Hauteur : 23 m Azimut : | 084 FNF 0227 À créer | 468 MHz (Mesuré) | | 1 W (Déclaré) | Liaison abonné isolé |
| | | | | | 084 FNF 0228 À créer | | 468 MHz (Relevé) | | |

| Dossier : **ISR 084 17 0001** | **Nom du site : MONT VENTOUX** | Date d'édition : **09/11/2017** |
|---|---|---|
| **Affectataire : ARCEP - Utilisateur : ORANGE FRANCE/Dpt FH-FS** | | |

| N° ANFR | Numéro du support | Type de support | Aériens liés au support | | Fréquences | | | | Commentaire |
|---|---|---|---|---|---|---|---|---|---|
| | | | N° de l'aérien Système | Type Dimension Hauteur Azimut | N° CAF | Emission | Réception | Puissance (PAR) | |
| | | | 56162<br>Conforme<br>[FH] | Yagi<br>Dimension : 1,5 m<br>Hauteur : 19,8 m<br>Azimut : 184,6 ° | 1018632<br>Conforme | | 1395 MHz<br>(Relevé) | | Liaison avec 084 022 0057 - BLAUVAC(84570) |
| | | | | | 1017887<br>Conforme | 1487 MHz<br>(Mesuré) | | 14,4 dBW<br>(Déclaré) | |
| | | | 56266<br>Conforme<br>[FH] | Yagi<br>Dimension : 1,5 m<br>Hauteur : 19,8 m<br>Azimut : 234,2 ° | 1048898<br>Conforme | | 1393 MHz<br>(Relevé) | | Liaison avec 084 022 0012 - CARPENTRAS(84200) |
| | | | | | 1048900<br>Conforme | 1485 MHz<br>(Mesuré) | | 12,4 dBW<br>(Déclaré) | |
| | | | 59422<br>Conforme<br>[FH] | Antenne parabolique<br>Dimension : 0,8 m<br>Hauteur : 16,5 m<br>Azimut : 277,8 ° | 273118<br>Conforme | | 12,786 GHz<br>(Relevé) | | Liaison avec 084 022 0091 - MALAUCENE(84340) |
| | | | | | 273117<br>Conforme | 13,052 GHz<br>(Mesuré) | | 26,3 dBW<br>(Déclaré) | |
| | | | A6255<br>A créer<br>[FH] | Antenne parabolique<br>Dimension : 0,6 m<br>Hauteur : 18,8 m<br>Azimut : 115 ° | 084 FNF 0229<br>À créer | 8148 MHz<br>(Mesuré) | | | Liaison avec 004 022 0129 - BANON(04150) |
| | | | | | 004 FNF 0425<br>À créer | | 8356 MHz<br>(Relevé) | | |
| 084 022 0080<br>Conforme | 788131<br>Conforme<br>Environnement vérifié | Pylône tubulaire<br>44° 11' 6" N<br>5° 15' 48" E | 1713144<br>Conforme<br>[FH] | Antenne parabolique<br>Dimension : 0,3 m<br>Hauteur : 6,5 m<br>Azimut : 132,6 ° | 1129063<br>Conforme | 22,40875 GHz<br>(Relevé) | | 21,8 dBW<br>(Déclaré) | Liaison avec 084 022 0009 - SAINT-LEGER-DU-VENTOUX(84390) |
| | | | | | 1129064<br>Conforme | | 23,41675 GHz<br>(Mesuré) | | |

| Dossier : **ISR 084 17 0001** | **Nom du site : MONT VENTOUX** | Date d'édition : **09/11/2017** |
|---|---|---|
| **Affectataire : ARCEP - Utilisateur : SFR/Réseau et Services** | | |

| N° ANFR | Numéro du support | Type de support | Aériens liés au support | | Fréquences | | | | Commentaire |
|---|---|---|---|---|---|---|---|---|---|
| | | | N° de l'aérien Système | Type Dimension Hauteur Azimut | N° CAF | Emission | Réception | Puissance (PAR) | |
| 084 270 0162<br>A modifier | 513220<br>A modifier<br>Mutualisé | Tour hertzienne<br>44° 10' 25" N<br>5° 16' 40" E | 1166411<br>Conforme<br>[FH] | Antenne parabolique<br>Dimension : 0,8 m<br>Hauteur : 43,5 m<br>Azimut : 229,7 ° | 084 FNF 0236<br>À créer | | 12,926 GHz<br>(Relevé) | | Liaison avec 084 270 0025 - AVIGNON(84000) |
| | | | | | 084 FNF 0235<br>À créer | 13,192 GHz<br>(Mesuré) | | | |
| | | | 1166413<br>Conforme<br>[FH] | Antenne parabolique<br>Dimension : 1 m<br>Hauteur : 43,3 m<br>Azimut : 79,8 ° | 1385804<br>Conforme | | 6540 MHz<br>(Relevé) | | Liaison avec 026 270 0145 – BARRET-DE-LIOURE(26570) |
| | | | | | 1385807<br>Conforme | 6880 MHz<br>(Mesuré) | | 21,8 dBW<br>(Déclaré) | |
| | | | 1166415<br>Conforme<br>[FH] | Antenne parabolique<br>Dimension : 0,6 m<br>Hauteur : 42 m<br>Azimut : 128,9 ° | 1048099<br>Conforme | | 12,9015 GHz<br>(Relevé) | | Liaison avec 084 270 0041 - SAULT(84390) |
| | | | | | 1048402<br>Conforme | 13,1675 GHz<br>(Mesuré) | | 26,1 dBW<br>(Déclaré) | |
| | | | 1839725<br>Conforme<br>[FH] | Antenne parabolique<br>Dimension : 1 m<br>Hauteur : 43,3 m<br>Azimut : 272,2 ° | 1385664<br>Conforme | | 6700 MHz<br>(Relevé) | | Liaison avec 084 270 0009 - SUZETTE(84190) |
| | | | | | 1385685<br>Conforme | 7040 MHz<br>(Mesuré) | | 18,8 dBW<br>(Déclaré) | |
| | | | 2018554<br>Conforme<br>[FH] | Antenne parabolique<br>Dimension : 0,9 m<br>Hauteur : 42,3 m<br>Azimut : 225,7 ° | 084 FNF 0232<br>À créer | | 12,898 GHz<br>(Relevé) | | Liaison avec 084 270 0006 – CHATEAUNEUF-DE-GADAGNE(84470) |
| | | | | | 084 FNF 0231<br>À créer | 13,164 GHz<br>(Mesuré) | | | |
| | | | 3582824<br>Conforme<br>[FH] | Antenne parabolique<br>Dimension : 0,3 m<br>Hauteur : 36,2 m<br>Azimut : 358,3 ° | 1336321<br>Conforme | | 12,933 GHz<br>(Relevé) | | Liaison avec 026 270 0056 – BUIS-LES-BARONNIES(26170) |
| | | | | | 1336320<br>Conforme | 13,199 GHz<br>(Mesuré) | | 26,7 dBW<br>(Déclaré) | |
| | | | A6251<br>A créer<br>[FH] | Antenne parabolique<br>Dimension : 0,6 m<br>Hauteur : 35,7 m<br>Azimut : 327,4 ° | 1382957<br>Conforme | | 10,775 GHz<br>(Relevé) | | Liaison avec 026 270 0133 - MERINDOL-LES-OLIVIERS(26170) |
| | | | | | 1382954<br>Conforme | 11,265 GHz<br>(Mesuré) | | 26,1 dBW<br>(Déclaré) | |

Retour au sommaire

| Dossier : **ISR 084 17 0001** | **Nom du site : MONT VENTOUX** | Date d'édition : **09/11/2017** |
|---|---|---|
| **Affectataire : ARCEP - Utilisateur : SFR/Réseau et Services** | | |

| N° ANFR | Numéro du support | Type de support | Aériens liés au support | | Fréquences | | | | Commentaire |
|---|---|---|---|---|---|---|---|---|---|
| | | | N° de l'aérien Système | Type Dimension Hauteur Azimut | N° CAF | Emission | Réception | Puissance (PAR) | |
| | | | A6252<br>A créer<br>[FH] | Antenne parabolique<br>Dimension : 0,6 m<br>Hauteur : 43,8 m<br>Azimut : 270 ° | 084 FNF 0234<br>À créer | | 12,849 GHz<br>(Relevé) | | Liaison avec 084 270 0009 - SUZETTE(84190) |
| | | | | | 084 FNF 0233<br>À créer | 13,115 GHz<br>(Mesuré) | | 21,8 dBW<br>(Déclaré) | |

Retour au sommaire

| Dossier : **ISR 084 17 0001** | **Nom du site : MONT VENTOUX** | Date d'édition : **09/11/2017** |
|---|---|---|
| **Affectataire : ARCEP - Utilisateur : TDF** | | |

| N° ANFR | Numéro du support | Type de support | Aériens liés au support | | Fréquences | | | | Commentaire |
|---|---|---|---|---|---|---|---|---|---|
| | | | N° de l'aérien Système | Type Dimension Hauteur Azimut | N° CAF | Emission | Réception | Puissance (PAR) | |
| 084 077 0003<br>A modifier | 513220<br>A modifier<br>Mutualisé | Tour hertzienne<br>44° 10' 25" N<br>5° 16' 40" E | 2111372<br>Conforme<br>[FH] | Antenne parabolique<br>Dimension : 1,8 m<br>Hauteur : 42 m<br>Azimut : 231,8 ° | 1264389<br>Conforme | | 6460 MHz<br>(Déclaré) | | Liaison avec 013 077 0024 - ROGNONAS(13870) |
| | | | | | 1428108<br>Conforme | | 6660 MHz<br>(Déclaré) | | |
| | | | | | 1264390<br>Conforme | 6800 MHz<br>(Mesuré) | | 30,8 dBW<br>(Déclaré) | |
| | | | | | 1428109<br>Conforme | 7000 MHz<br>(Mesuré) | | 33,8 dBW<br>(Déclaré) | |
| | | | 3128980<br>Conforme<br>[FH] | Antenne parabolique<br>Dimension : 0,6 m<br>Hauteur : 41,5 m<br>Azimut : 168,2 ° | 1334556<br>Conforme | 8113 MHz<br>(Mesuré) | | 21,5 dBW<br>(Déclaré) | Liaison avec 084 077 0012 - APT(84400) |
| | | | | | 1334558<br>Conforme | | 8321 MHz<br>(Déclaré) | | |
| | | | 81277<br>Conforme<br>[FH] | Antenne parabolique<br>Dimension : 1,8 m<br>Hauteur : 42 m<br>Azimut : 53,9 ° | 1049340<br>Conforme | 8232 MHz<br>(Mesuré) | | 37,3 dBW<br>(Déclaré) | Liaison avec 005 077 0009 - MONTCLUS(05700) |
| | | | | | 1049338<br>Conforme | | 8440 MHz<br>(Déclaré) | | |
| | | | 81278<br>Conforme<br>[FH] | Antenne parabolique<br>Dimension : 1,8 m<br>Hauteur : 42 m<br>Azimut : 267 ° | 1153182<br>Conforme | 8176 MHz<br>(Mesuré) | | 15,7 dBW<br>(Déclaré) | Liaison avec 030 077 0008 - BROUZET-LES-ALES(30580) |
| | | | | | 1049861<br>A modifier | 8204 MHz<br>(Mesuré) | | 36,9 dBW<br>(Déclaré) | |
| | | | 81279<br>Conforme<br>[FH] | Antenne parabolique<br>Dimension : 1,8 m<br>Hauteur : 35,5 m<br>Azimut : 267 ° | 1153182<br>Conforme | 8176 MHz<br>(Mesuré) | | 36,9 dBW<br>(Déclaré) | |
| | | | | | 1049861<br>A modifier | 8204 MHz<br>(Mesuré) | | 36,9 dBW<br>(Déclaré) | |
| | | | | | 1150786<br>Conforme | | 8384 MHz<br>(Déclaré) | | |
| | | | | | 1049467<br>Conforme | | 8412 MHz<br>(Déclaré) | | |

Retour au sommaire

| Dossier : **ISR 084 17 0001** | **Nom du site : MONT VENTOUX** | Date d'édition : **09/11/2017** |
|---|---|---|
| **Affectataire : CSA - Utilisateur : ITAS TIM - R6_AVIGNON-Mont-Ventoux** | | |

| N° ANFR | Numéro du support | Type de support | Aériens liés au support | | Fréquences | | | | Commentaire |
|---|---|---|---|---|---|---|---|---|---|
| | | | N° de l'aérien Système | Type Dimension Hauteur Azimut | N° CAF | Emission | Réception | Puissance (PAR) | |
| 084 565 0002<br>Conforme | 513220<br>Conforme<br>Mutualisé | Tour hertzienne<br>44° 10' 25" N<br>5° 16' 40" E | 4330744<br>Conforme<br>[RDF DVB-T] | Réseaux d'antennes panneaux<br>Dimension : 16 m<br>Hauteur : 60 m<br>Azimut : | 1154915<br>A modifier | 642 MHz<br>(Mesuré) | | 50118,7 W<br>(Déclaré) | C42 du Mux R6 |

Retour au sommaire

| Dossier : **ISR 084 17 0001** | **Nom du site : MONT VENTOUX** | Date d'édition : **09/11/2017** |
|---|---|---|
| **Affectataire : CSA - Utilisateur : ITAS TIM - R7_AVIGNON-Mont-Ventoux** | | |

| N° ANFR | Numéro du support | Type de support | Aériens liés au support | | Fréquences | | | | Commentaire |
|---|---|---|---|---|---|---|---|---|---|
| | | | N° de l'aérien Système | Type Dimension Hauteur Azimut | N° CAF | Emission | Réception | Puissance (PAR) | |
| 084 565 0001<br>Conforme | 513220<br>Conforme<br>Mutualisé | Tour hertzienne<br>44° 10' 25" N<br>5° 16' 40" E | 2912744<br>Conforme<br>[RDF DVB-T] | Réseaux d'antennes panneaux<br>Dimension : 16 m<br>Hauteur : 60 m<br>Azimut : | 1137498<br>Conforme | 762 MHz<br>(Mesuré) | | 50118,7 W<br>(Déclaré) | C57 du Mux R7 |

Retour au sommaire

| Dossier : **ISR 084 17 0001** | **Nom du site : MONT VENTOUX** | Date d'édition : **09/11/2017** |
|---|---|---|
| **Affectataire : CSA - Utilisateur : TDF - FRANCE BLEU VAUCLUSE** | | |

| N° ANFR | Numéro du support | Type de support | Aériens liés au support | | Fréquences | | | | Commentaire |
|---|---|---|---|---|---|---|---|---|---|
| | | | N° de l'aérien Système | Type Dimension Hauteur Azimut | N° CAF | Emission | Réception | Puissance (PAR) | |
| 084 013 0087<br>Conforme | 513220<br>Conforme<br>Mutualisé | Tour hertzienne<br>44° 10' 25" N<br>5° 16' 40" E | 1451163<br>Conforme<br>[FM] | Réseaux d'antennes panneaux<br>Dimension : 5,2 m<br>Hauteur : 53,8 m<br>Azimut : | 1263942<br>Conforme | 100,4 MHz<br>(Mesuré) | | 1995,3 W<br>(Déclaré) | France Bleu Vauculuse |

Retour au sommaire

| Dossier : **ISR 084 17 0001** | **Nom du site : MONT VENTOUX** | Date d'édition : **09/11/2017** |
|---|---|---|
| **Affectataire : CSA - Utilisateur : TDF - FRANCE CULTURE** | | |

| N° ANFR | Numéro du support | Type de support | Aériens liés au support | | Fréquences | | | | Commentaire |
|---|---|---|---|---|---|---|---|---|---|
| | | | N° de l'aérien Système | Type Dimension Hauteur Azimut | N° CAF | Emission | Réception | Puissance (PAR) | |
| 084 013 0088<br>Conforme | 513220<br>Conforme<br>Mutualisé | Tour hertzienne<br>44° 10' 25" N<br>5° 16' 40" E | 1451923<br>Conforme<br>[FM] | Réseaux d'antennes panneaux<br>Dimension : 5,2 m<br>Hauteur : 53,8 m<br>Azimut : | 1263941<br>Conforme | 90,7 MHz<br>(Mesuré) | | 3981,1 W<br>(Relevé) | France Culture |

Retour au sommaire

| Dossier : **ISR 084 17 0001** | **Nom du site : MONT VENTOUX** | Date d'édition : **09/11/2017** |
|---|---|---|
| **Affectataire : CSA - Utilisateur : TDF - FRANCE INTER** | | |

| N° ANFR | Numéro du support | Type de support | Aériens liés au support | | Fréquences | | | | Commentaire |
|---|---|---|---|---|---|---|---|---|---|
| | | | N° de l'aérien Système | Type Dimension Hauteur Azimut | N° CAF | Emission | Réception | Puissance (PAR) | |
| 084 013 0051<br>Conforme | 513220<br>Conforme<br>Mutualisé | Tour hertzienne<br>44° 10' 25" N<br>5° 16' 40" E | 1380868<br>Conforme<br>[FM] | Réseaux d'antennes panneaux<br>Dimension : 5,2 m<br>Hauteur : 53,8 m<br>Azimut : | 1263943<br>Conforme | 97,4 MHz<br>(Mesuré) | | 3981,1 W<br>(Déclaré) | France Inter |

Retour au sommaire

| Dossier : **ISR 084 17 0001** | **Nom du site : MONT VENTOUX** | Date d'édition : **09/11/2017** |
|---|---|---|
| **Affectataire : CSA - Utilisateur : TDF - FRANCE MUSIQUES** | | |

| N° ANFR | Numéro du support | Type de support | Aériens liés au support | | Fréquences | | | | Commentaire |
|---|---|---|---|---|---|---|---|---|---|
| | | | N° de l'aérien Système | Type Dimension Hauteur Azimut | N° CAF | Emission | Réception | Puissance (PAR) | |
| 084 013 0086<br>Conforme | 513220<br>Conforme<br>Mutualisé | Tour hertzienne<br>44° 10' 25" N<br>5° 16' 40" E | 1451165<br>Conforme<br>[FM] | Réseaux d'antennes panneaux<br>Dimension : 5,2 m<br>Hauteur : 53,8 m<br>Azimut : | 1263944<br>Conforme | 93,2 MHz<br>(Mesuré) | | 3981,1 W<br>(Déclaré) | France Musiques |

Retour au sommaire

| Dossier : **ISR 084 17 0001** | **Nom du site : MONT VENTOUX** | Date d'édition : **09/11/2017** |
|---|---|---|
| **Affectataire : CSA - Utilisateur : TDF - R1_AVIGNON_MONT_VENTOUX** | | |

| N° ANFR | Numéro du support | Type de support | Aériens liés au support | | Fréquences | | | | Commentaire |
|---|---|---|---|---|---|---|---|---|---|
| | | | N° de l'aérien Système | Type Dimension Hauteur Azimut | N° CAF | Emission | Réception | Puissance (PAR) | |
| 084 165 0500<br>Conforme | 513220<br>Conforme<br>Mutualisé | Tour hertzienne<br>44° 10' 25" N<br>5° 16' 40" E | 1389005<br>Conforme<br>[RDF DVB-T] | Réseaux d'antennes panneaux<br>Dimension : 16 m<br>Hauteur : 60 m<br>Azimut : | 1154910<br>Conforme | 666 MHz<br>(Mesuré) | | 50118,7 W<br>(Déclaré) | C45 du Mux R1 |

Retour au sommaire

| Dossier : **ISR 084 17 0001** | **Nom du site : MONT VENTOUX** | Date d'édition : **09/11/2017** |
|---|---|---|
| **Affectataire : CSA - Utilisateur : TDF - R2_AVIGNON_MONT_VENTOUX** | | |

| N° ANFR | Numéro du support | Type de support | Aériens liés au support | | Fréquences | | | | Commentaire |
|---|---|---|---|---|---|---|---|---|---|
| | | | N° de l'aérien Système | Type Dimension Hauteur Azimut | N° CAF | Emission | Réception | Puissance (PAR) | |
| 084 165 0501<br>Conforme | 513220<br>Conforme<br>Mutualisé | Tour hertzienne<br>44° 10' 25" N<br>5° 16' 40" E | 1389007<br>Conforme<br>[RDF DVB-T] | Réseaux d'antennes panneaux<br>Dimension : 16 m<br>Hauteur : 60 m<br>Azimut : | 1154924<br>Conforme | 594 MHz<br>(Mesuré) | | 32359,4 W<br>(Déclaré) | C36 du Mux R2 |

Retour au sommaire

| Dossier : **ISR 084 17 0001** | **Nom du site : MONT VENTOUX** | Date d'édition : **09/11/2017** |
|---|---|---|
| **Affectataire : CSA - Utilisateur : TDF - R3_AVIGNON_MONT_VENTOUX** | | |

| N° ANFR | Numéro du support | Type de support | Aériens liés au support | | Fréquences | | | | Commentaire |
|---|---|---|---|---|---|---|---|---|---|
| | | | N° de l'aérien Système | Type Dimension Hauteur Azimut | N° CAF | Emission | Réception | Puissance (PAR) | |
| 084 165 0502<br>Conforme | 513220<br>Conforme<br>Mutualisé | Tour hertzienne<br>44° 10' 25" N<br>5° 16' 40" E | 1389009<br>Conforme<br>[RDF DVB-T] | Réseaux d'antennes panneaux<br>Dimension : 16 m<br>Hauteur : 60 m<br>Azimut : 55° - 145°- 235° - 325° | 1154926<br>Conforme | 570 MHz<br>(Mesuré) | | 50118,7 W<br>(Déclaré) | C33 du Mux R3 |

Retour au sommaire

| Dossier : **ISR 084 17 0001** | **Nom du site : MONT VENTOUX** | Date d'édition : **09/11/2017** |
|---|---|---|
| **Affectataire : CSA - Utilisateur : TDF - R4_AVIGNON_AGGLOMERATION** | | |

| N° ANFR | Numéro du support | Type de support | Aériens liés au support | | Fréquences | | | | Commentaire |
|---|---|---|---|---|---|---|---|---|---|
| | | | N° de l'aérien Système | Type Dimension Hauteur Azimut | N° CAF | Emission | Réception | Puissance (PAR) | |
| 084 165 0503<br>Conforme | 513220<br>Conforme<br>Mutualisé | Tour hertzienne<br>44° 10' 25" N<br>5° 16' 40" E | 1389011<br>Conforme<br>[RDF DVB-T] | Réseaux d'antennes panneaux<br>Dimension : 16 m<br>Hauteur : 60 m<br>Azimut : | 1154919<br>Conforme | 682 MHz<br>(Mesuré) | | 50118,7 W<br>(Déclaré) | C47 du Mux R4 |

## 8. ANNEXE 4 - RAPPORT DE MESURES D'EXPACE

Le rapport de mesure d'exposition du public réalisé par le laboratoire EXEM sera prochainement disponible sur le site de l'Agence, rubrique Publications (ici).