Attachment 1

hmd.

The Home of Nokia Phones

Mode opératoire pour verifier la version logicielle sur un terminal Nokia

Pas à pas

hmd.
The Home of Nokia Phones
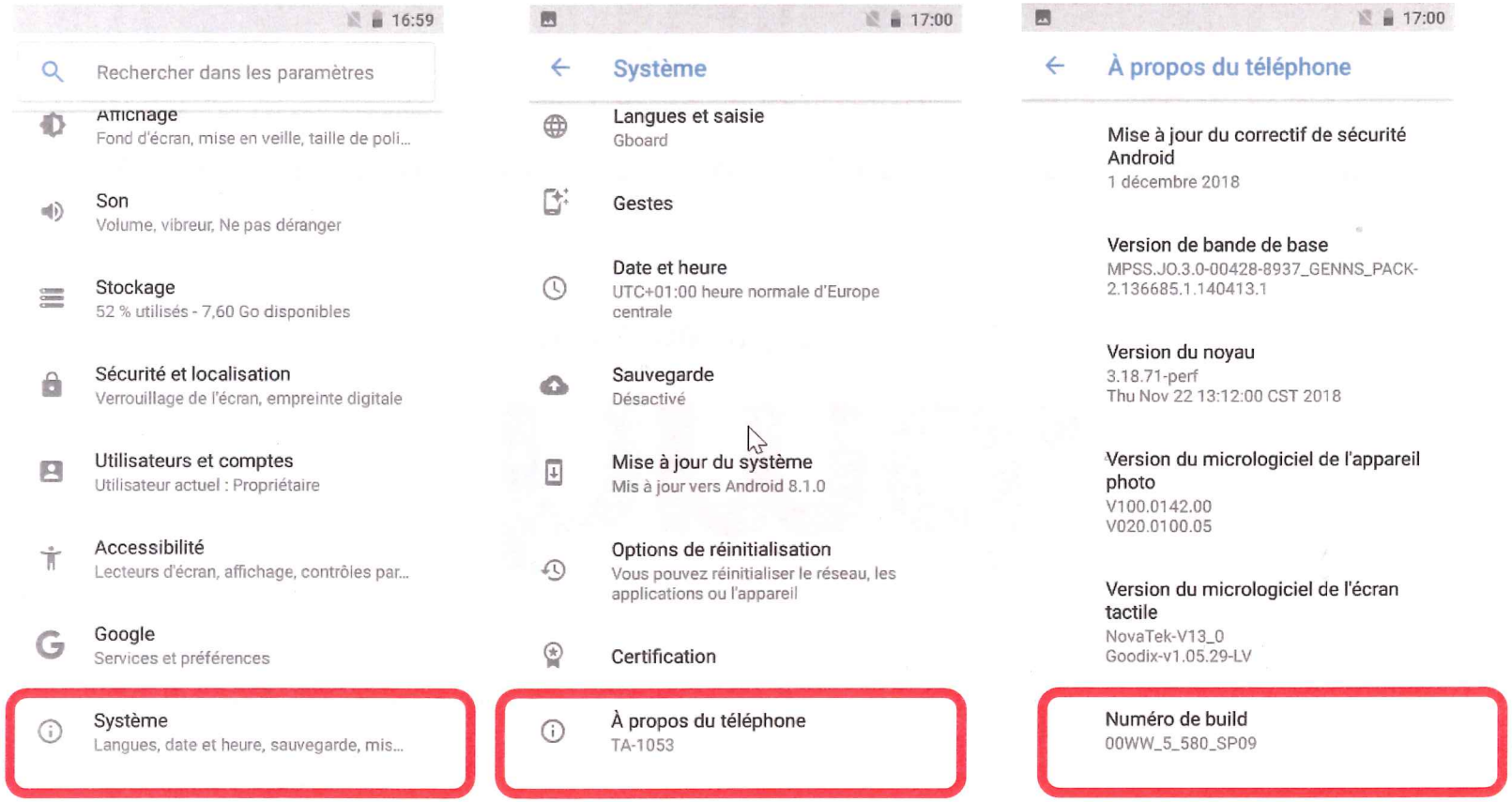
Aller dans Paramètres / Système / A propos du téléphone / Numéro de build (= version logicielle actuelle)